



Direction générale de la santé
Sous-direction de la prévention des risques
liés à l'environnement et à l'alimentation
Bureau de la qualité des eaux

Agences régionales de santé

ETAT SANITAIRE DES EAUX DE BAINNADE EN MER ET EN EAU DOUCE

BILAN DE LA SAISON BALNEAIRE 2011



SOMMAIRE

Introduction	3
A. Contexte réglementaire.....	4
1. Les textes réglementaires français.....	4
2. Les acteurs concernés	5
3. Le suivi de la qualité des eaux de baignade	6
3.1. Prélèvements.....	6
3.2. Paramètres contrôlés.....	6
4. Le classement annuel des eaux de baignade.....	8
5. Les profils, un outil de prévention des pollutions	9
6. L'information du public	10
B. Saison balnéaire 2011.....	12
1. Contrôle sanitaire des sites de baignade en mer et en eau douce.....	12
2. Classement 2011 des eaux de baignade	13
3. Evolution de la qualité des sites de baignade communs aux saisons balnéaires 2010 et 2011.....	16
3.1 Eaux de mer	16
3.2 Eaux douces	17
4. Etat d'avancement des profils des eaux de baignade	18
5. Simulation de classement des eaux de baignade selon la directive 2006/7/CE.....	20
C. Conclusions.....	22
Annexes.....	23

Introduction

En France, il existe plus de 3000 zones de baignade, en eaux douces et en eaux de mer. La pratique de la baignade est un des usages de l'eau, au même titre que la consommation d'eau potable ou l'utilisation d'eau thermale, pour lesquels le ministère de la santé est chargé d'en assurer la sécurité sanitaire afin de protéger la santé du public concerné.

En effet, la baignade peut présenter des risques pour la santé si une pollution affecte la qualité de l'eau. Le principal risque est le risque infectieux, lié à la présence de germes pathogènes pouvant être à l'origine de pathologies de la sphère ORL, de l'appareil digestif (gastro-entérite) ou des yeux.

Les pollutions sont le plus souvent dues à des dysfonctionnements des ouvrages de collecte et de traitement des eaux usées ou à des pluies importantes amenant des polluants par ruissellement sur les terrains en amont des baignades.

A. Contexte réglementaire

Les eaux de baignade, de France métropolitaine et d'outre-mer, qu'elles se trouvent en mer ou en eau douce (rivière, lac, etc.), sont soumises aux dispositions de la directive européenne 2006/7/CE.

Cette directive concernant la gestion de la qualité des eaux de baignade et abrogeant la directive 76/160/CEE vise à protéger la santé des baigneurs : elle demande une amélioration constante de la qualité des eaux de baignade et que les mesures soient prises pour éviter que des baigneurs soient exposés à des éventuelles pollutions.

Ainsi, la mise en œuvre des dispositions prévues par cette directive demeure une préoccupation constante du ministère chargé de la santé et des Agences Régionales de Santé (ARS) et présente non seulement des enjeux conséquents en termes de santé publique liée à la pratique de la baignade mais aussi des enjeux environnementaux, touristiques et sociétaux.

L'entrée en vigueur des dispositions européennes s'échelonne de 2008 à 2015.

Ainsi, la gestion de la qualité des eaux de baignade évolue progressivement au sein des Etats-membres de l'Union Européenne.

1. Les textes réglementaires français

Les articles L.1332-1 à L.1332-7 du code de la santé publique ont transposé sur le plan législatif la directive n°2006/7/CE du Parlement européen et du Conseil du 15 février 2006.

Deux décrets, créant notamment les articles D.1332-14 à D.1332-38 du code de la santé publique, ainsi que trois arrêtés ont été publiés en septembre 2008 et octobre 2011 afin d'achever la transposition de cette directive :

- Décret n° 2008-990 du 18 septembre 2008 relatif à la gestion de la qualité des eaux de baignade et des piscines
- Décret n° 2011-1239 du 4 octobre 2011 relatif à la gestion de la qualité des eaux de baignade
- Arrêté du 22 septembre 2008 relatif à la fréquence d'échantillonnage et aux modalités d'évaluation de la qualité et de classement des eaux de baignade
- Arrêté du 23 septembre 2008 relatif aux règles de traitement des échantillons et aux méthodes de référence pour les analyses d'eau dans le cadre de la surveillance de la qualité des eaux de baignade
- Arrêté du 4 octobre 2011 modifiant l'arrêté du 22 septembre 2008 relatif à la fréquence d'échantillonnage et aux modalités d'évaluation de la qualité et de classement des eaux de baignade.

2. Les acteurs concernés

La responsabilité de la gestion des eaux de baignade a été confiée en France aux communes, à l'exception des eaux de baignade aménagées et déclarées par des personnes privées (camping par exemple).

Les personnes responsables des eaux de baignade (PREB) sont tenues de prendre les mesures de gestion nécessaires pour protéger la santé des baigneurs et de se soumettre au contrôle sanitaire.

Le contrôle sanitaire des eaux de baignade est organisé par les Agences Régionales de Santé (ARS). Il comprend la réalisation de prélèvements et d'analyses d'eau pendant la saison balnéaire, selon un programme prédéfini, en complément de la surveillance mise en œuvre par les PREB. Les résultats d'analyses du contrôle sanitaire sont utilisés pour évaluer et classer la qualité des eaux de baignade en fin de chaque saison, selon les critères fixés par la directive européenne.

S'agissant de l'amélioration de la qualité des eaux de baignade, des actions peuvent être mises en œuvre par les communes elles-mêmes, notamment en définissant des priorités dans les programmes d'assainissement qui relèvent de leurs compétences.

Néanmoins, il convient de souligner également le rôle des agences de l'eau, des conseils généraux et régionaux ou des intercommunalités qui apportent une aide technique ou financière pour identifier et réduire les sources de pollution.

La gestion de la qualité des eaux de baignade porte sur les eaux recensées annuellement par les communes, dont la fréquentation par un « grand nombre de baigneurs » est attendue. Ce recensement s'effectue avant le début de chaque saison balnéaire et prévoit de prendre en considération l'avis du public exprimé au cours de la saison précédente. A cette fin, des registres sont mis à la disposition du public en mairie.

La durée de la saison balnéaire est fixée par les responsables d'eaux de baignade, collectivités ou gestionnaires privés, sous le contrôle des ARS et du préfet, chargés notamment d'en assurer la cohérence départementale.

Pour la métropole, la période recommandée et généralement retenue est :

- pour les baignades en mer : du 15 juin au 15 septembre
- pour les baignades en eau douce : du 1^{er} juillet au 31 août.

Dans les départements d'outre-mer, la saison balnéaire couvre généralement l'année entière et de manière arbitraire, la saison commence au 1^{er} octobre de l'année N pour s'achever le 30 septembre de l'année N+1.

3. Le suivi de la qualité des eaux de baignade

Des prélèvements et analyses d'eau sont effectués pour chaque eau de baignade pendant la saison balnéaire dans le cadre du contrôle sanitaire organisé par les ARS, en complément de la surveillance mise en œuvre par la PREB (cf. paragraphe 5 concernant les profils).

Pendant les saisons balnéaires 2010 à 2012, ceux-ci doivent respecter les règles fixées pour la période transitoire entre l'application de la directive 76/160/CEE et l'application de la directive 2006/7/CE.

3.1. Prélèvements

Les prélèvements d'eau sont réalisés puis conservés selon des normes précisées réglementairement par les ARS ou par des laboratoires agréés par le ministère chargé de la santé.

La fréquence de prélèvements requise pendant la saison 2011 doit respecter à la fois les dispositions de la directive européenne 76/160/CEE et celles de la directive 2006/7/CE.

La fréquence est bimensuelle durant la saison balnéaire, un premier prélèvement devant être effectué 15 jours avant le début de la saison.

Lorsqu'au cours des deux saisons balnéaires précédentes, la qualité de l'eau de baignade était conforme aux valeurs de qualité prévues par la directive 76/160CEE, cette fréquence peut être réduite, sans toutefois pouvoir être inférieure à un prélèvement par mois.

Dans tous les cas, les prélèvements sont espacés régulièrement sur toute la durée de la saison.

Conformément à la nouvelle directive européenne 2006/7/CE, il est également nécessaire qu'au moins 4 prélèvements soient réalisés durant la saison balnéaire (dont le prélèvement avant saison).

Trois échantillons (y compris celui avant saison) peuvent être prélevés et analysés par saison balnéaire dans le cas d'une eau de baignade pour laquelle la saison balnéaire ne dépasse pas huit semaines, ou qui est située dans une région soumise à des contraintes géographiques particulières (par exemple, sur une île très difficilement accessible).

3.2. Paramètres contrôlés

Les analyses des échantillons d'eaux prélevés portent sur la recherche des *Escherichia coli* et des entérocoques intestinaux. Leur présence dans l'eau indique une contamination d'origine fécale plus ou moins forte en fonction des concentrations relevées.

Ces germes microbiens ne constituent pas en eux-mêmes un danger pour les baigneurs aux seuils généralement relevés mais peuvent indiquer, par leur présence, celle simultanée de germes pathogènes.

Ces analyses sont effectuées par des laboratoires agréés par le ministère chargé de la santé, selon des méthodes miniaturisées de dénombrement prévues par la réglementation européenne : norme NF EN 9308-3 (E. coli) et norme NF EN 7899-1 (entérocoques intestinaux).

Selon les dispositions de la directive 2006/7/CE, un contrôle visuel doit être réalisé afin de détecter la présence par exemple de résidus goudronneux, de verre, de plastique, de caoutchouc, etc. Le contrôle visuel est inclus dans le contrôle sanitaire et doit être également effectué par le gestionnaire de l'eau de baignade de manière journalière.

De plus, en cas de risque de prolifération de cyanobactéries, c'est-à-dire d'accumulation de cyanobactéries sous la forme d'efflorescences, de nappes ou d'écume ou de tendance à la prolifération de macroalgues ou de phytoplancton marin, la personne responsable de l'eau de baignade doit en assurer une surveillance adaptée.

Le contrôle sanitaire peut également être complété par l'ARS en ajoutant des paramètres (pH, transparence, cyanobactéries, etc.) dont le suivi se révèle pertinent en raison d'un risque suspecté ou de qualité d'eau fluctuante.

4. Le classement annuel des eaux de baignade

A la fin de la saison balnéaire 2011, les ARS ont établi le classement des eaux de baignade en qualité « A », « B », « C » ou « D » en fonction des valeurs seuils et impératives fixées par la directive 76/106/CEE mais uniquement pour les paramètres *E. Coli* et entérocoques intestinaux (paramètres retenus par la directive 2006/7/CE), sans tenir compte des limites fixées pour les paramètres supplémentaires qui étaient exigés par la directive 76/160/CEE (coliformes totaux et paramètres physico-chimiques).

Cette même méthode a été utilisée en 2010 et sera utilisée lors de la saison 2012.

Principes de classement des eaux de baignade en France durant la période de transition entre la directive 76/160/CEE et la directive 2006/7/CE (saisons 2010 à 2012)

A	Les eaux de bonne qualité	B	Les eaux de qualité moyenne
Pour ces eaux : - au moins 80 % des résultats en <i>E. coli</i> sont inférieurs ou égaux au nombre guide (100/100 ml) ; - au moins 95 % des résultats en <i>E. coli</i> sont inférieurs ou égaux au nombre impératif (2000/100 ml) ; - au moins 90 % des résultats en entérocoques intestinaux sont inférieurs ou égaux au nombre guide (100/100 ml).		L'eau est de qualité moyenne lorsque : - le nombre impératif fixé par la directive pour les <i>E. coli</i> (2 000/100 ml) est respecté dans au moins 95 % des prélèvements, les conditions relatives au nombre guide n'étant pas, en tout ou en partie, respectées.	
Les eaux classées en catégorie A ou B sont conformes aux normes européennes			

C	Les eaux pouvant être polluées momentanément	D	Les eaux de mauvaise qualité
L'eau des points de surveillance pour lesquels la fréquence de dépassement du nombre impératif pour <i>E. coli</i> est comprise entre 5 % et 33,3 %. Cette pollution peut faire l'objet de mesures immédiates ou à moyen terme, permettant d'améliorer définitivement la qualité de l'eau. Il est important de noter que si moins de 20 prélèvements sont effectués pendant toute la saison sur un point, un seul dépassement du nombre impératif suffit pour entraîner le classement de la plage en catégorie C.		Lorsque, pour le paramètre <i>E coli</i> , les conditions relatives au nombre impératif sont dépassées au moins une fois sur trois, l'eau correspondante est considérée comme de mauvaise qualité.	
Les eaux classées en catégorie C ou D ne sont pas conformes aux normes européennes et peuvent être interdites à la baignade.			

A partir de la fin de la saison balnéaire 2013, la méthode prévue par la nouvelle directive 2006/7/CE pour calculer la qualité des eaux de baignade entrera en vigueur : une des 4 classes de qualité suivantes sera attribuée à l'eau de baignade : « insuffisante », « suffisante », « bonne » ou « excellente », en fonction des résultats des analyses obtenues pendant les 4 saisons précédentes et selon une méthode statistique, avec des limites de qualité différentes entre les eaux douces et les eaux de mer.

La directive fixe comme objectif d'atteindre à la fin de la saison 2015 une qualité d'eau au moins suffisante pour l'ensemble des eaux de baignade.

5. Les profils, un outil de prévention des pollutions

Les PREB sont tenues de protéger la santé des baigneurs. Dans ce cadre, il leur revient d'établir le « profil » de leur eau de baignade.

Le profil consiste :

- d'une part, à identifier précisément les sources de pollution susceptibles d'avoir un impact sur la qualité des eaux de baignade et d'affecter la santé des baigneurs
- et d'autre part, à définir les mesures de gestion à mettre en œuvre pour prévenir les pollutions à court terme et améliorer la qualité de l'eau.

L'élaboration du profil des eaux de baignade est donc une mesure essentielle qui doit permettre d'améliorer la qualité des eaux de baignade et de prévenir les risques sanitaires pour celles ne répondant pas aux critères de qualité.

Les profils des eaux de baignade devaient être élaborés au plus tard en mars 2011 selon la directive européenne.

Après avoir défini son profil d'eau de baignade, le gestionnaire pourra être en mesure de déterminer en temps réel si la qualité de l'eau présente ou non un risque pour la santé des baigneurs, en fonction de la surveillance qu'il a mise en place.

Cette surveillance, dont les modalités sont basées sur les conclusions du profil, peut porter sur les facteurs d'influence de la qualité de l'eau et les sources potentielles de pollution : par exemple, le suivi des conditions météorologiques incluant la pluviométrie, des débits ou autres caractéristiques des cours d'eau en amont d'eaux de baignades, la surveillance des réseaux d'assainissement, des postes de relevage etc.

Cette surveillance peut porter également sur la qualité des eaux de baignade elle-même, par la réalisation de prélèvements et d'analyses en complément de ceux prévus par le contrôle sanitaire. Dans ce cadre, des méthodes d'analyse rapides peuvent être utilisées.

En cas de pollution, qu'elle soit de courte durée ou liée à un événement exceptionnel tel qu'une inondation dont les conséquences peuvent se ressentir sur une période plus longue, la PREB pourra ainsi informer le public et prendre les mesures d'interdiction qui s'avèrent nécessaires.

La PREB devra également, toujours en fonction des conclusions du profil, planifier les actions permettant de réduire, voire de supprimer, les sources de pollution ayant un impact sur la qualité de son eau de baignade.

6. L'information du public

Les communes sont chargées de recenser chaque année les eaux de baignades situées sur leur territoire, qu'elles soient gérées par une personne publique ou privée.

A cette occasion, elles doivent donner la possibilité au public d'exprimer son avis et mettent ainsi à disposition en mairie un registre pour recueillir les observations de la population estivale ou résidente.

Le public est reconnu comme un acteur à part entière de la gestion de la qualité des eaux de baignade : dans ce cadre, l'application de la directive européenne conduit à informer largement le public et dans la plus grande transparence.

S'agissant de l'information du public, les résultats d'analyses du contrôle sanitaire organisé par les ARS sont affichés à proximité des plages concernées.

En outre, le site du ministère chargé de la santé dédié aux eaux de baignade, <http://baignades.sante.gouv.fr>, donne accès à l'ensemble de ces résultats tout au long de la saison balnéaire et permet de connaître les résultats obtenus lors des saisons précédentes.

La recherche de ces informations peut s'effectuer en naviguant sur des cartes de la France métropolitaine et des départements d'outre-mer. Ce site internet est en trois langues (français, anglais et allemand) afin de répondre aux attentes du plus grand nombre et en particulier des touristes.

Il fournit également des conseils utiles pour profiter de la plage en toute sécurité.

Par ailleurs, à partir de la saison 2012, le nombre des informations à diffuser au public, à proximité du site de baignade mais aussi via internet va considérablement s'accroître en application de la directive 2006/7/CE, notamment pour informer le public sur les causes précises des éventuelles contaminations des eaux de baignade.

The screenshot shows the homepage of the 'Eaux de baignade' website. At the top, there is a navigation bar with 'Site santé' and 'Accueil' buttons, and a search box for 'Vos mots clés'. The main header features the French Republic logo and the text 'Eaux de baignade'. Below this is a large banner image of a beach with people swimming and sunbathing. Navigation buttons include 'A signaler', 'Qualité de l'eau', 'Zoom sur le contrôle', 'Recommandations', and 'Eau & santé'. Language selection options for Français, English, and Deutsch are provided. The main content area is titled 'Qualité de l'eau' and contains a welcome message, information about water control, and a map of France. Three highlighted sections at the bottom are: 'Zoom sur le contrôle' (Discovering water quality control), 'Recommandations' (Safety advice for swimming), and 'Eau & santé' (Risks of swimming in poor water quality).

Par décision de la Commission européenne, le symbole devant être utilisé dans l'ensemble des Etats membres pour signaler au public toute interdiction de baignade et tout avis déconseillant la baignade à partir de la saison 2012 est le suivant :



La Commission européenne a également défini les symboles ci-après pour représenter la qualité des eaux de baignade par un nombre d'étoiles :

- ☆☆☆ baignades de qualité excellente
- ☆☆ baignades de bonne qualité
- ☆ baignades de qualité suffisante
- baignades de qualité insuffisante

Ces symboles devront ainsi être utilisés à partir de la saison balnéaire 2014, pour afficher le classement obtenu en fin de saison 2013.

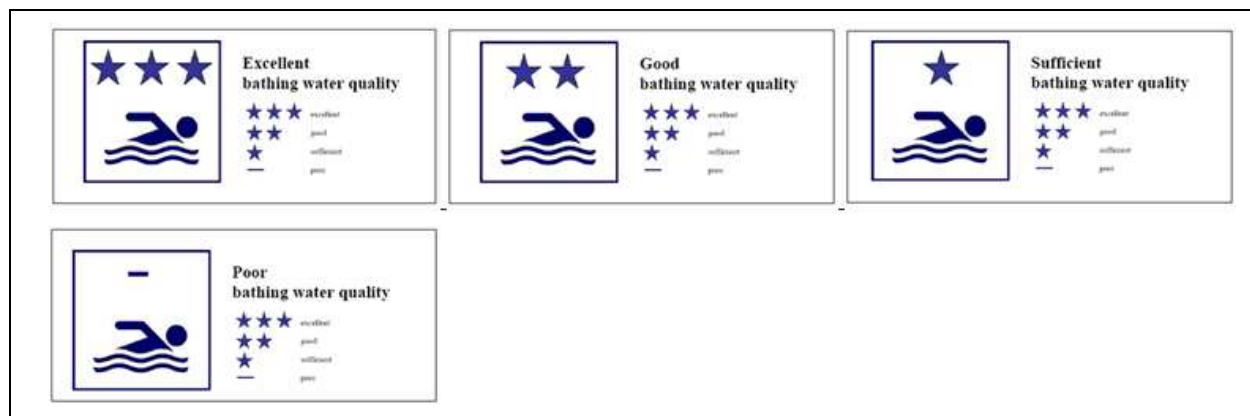

B. Saison balnéaire 2011

En métropole, la durée moyenne de la saison balnéaire 2011 est de :

- 67 jours pour les eaux douces
- 101 jours pour les eaux de mer

La saison balnéaire 2011 a débuté au plus tôt le 29 avril et s'est achevée au plus tard le 2 octobre.

Dans les Départements d'Outre-mer, la saison balnéaire s'étale sur toute l'année.

1. Contrôle sanitaire des sites de baignade en mer et en eau douce

Durant la saison balnéaire 2011, **3 323 sites de baignades** (1295 en eaux douces et 2028 en eaux de mer) réparties sur **1 763 communes**, de **93 départements** de la métropole et d'outre-mer, ont fait l'objet de **34 360** prélèvements représentant plus de **68 700** analyses microbiologiques.

Le tableau ci-après présente les chiffres essentiels du contrôle sanitaire des sites de baignade pour la saison balnéaire 2011.

Tableau n°1

Contrôle sanitaire des sites de baignade en mer et en eau douce (saison 2011)

Sites de baignade			
	Eaux de mer	Eau douce	Ensemble
Nombre de départements	29	90	93
Nombre de communes	659	1096	1723
Nombre de sites de baignade	2028	1295	3323
Nombre de prélèvements	26599	7761	34360
Nombre moyen de sites de baignade par département ayant des points de baignade	69	15	36
Nombre moyen de sites de baignade par commune ayant des points de baignade	3	1	2
Nombre moyen de prélèvements par site de baignade	13	6	10

2. Classement 2011 des eaux de baignade

Parmi les 3 323 sites de baignade surveillés en 2011, 3 231 soit **97,5 %** ont présenté des résultats conformes aux normes de qualité.

Le taux de conformité ainsi calculé est de :

- baignades en eaux douces : **97,6 %**
- baignades en eau de mer : **97,5 %**

Par ailleurs, en 2011, 10 sites de baignade (soit 0,30%, contre 11 sites soit 0,33% en 2010) n'ont pu faire l'objet d'une fréquence d'échantillonnage respectant les dispositions de la directive 76/160/CEE.

Les résultats de la saison balnéaire 2011 sont récapitulés dans le tableau ci-après.

Sites de baignade conformes à la directive européenne			
Qualité de l'eau	Eau de mer	Eau douce	Ensemble
A eaux de bonne qualité	1515	736	2251
B eaux de qualité moyenne	458	522	980
TOTAL des sites de baignade conformes	1973	1258	3231
Sites de baignade non-conformes à la directive européenne			
Qualité de l'eau	Eau de mer	Eau douce	Ensemble
C eaux pouvant être momentanément polluées	51	28	79
D eaux de mauvaise qualité	0	3	3
TOTAL des sites de baignade non conformes	51	31	82
<i>Sous total sites de baignade classés</i>	2024	1289	3313
<i>Sous total des sites de baignade dont la fréquence de contrôle est insuffisante</i>	4	6	10
TOTAL sites contrôlés	2028	1295	3323

Les graphiques n° 1, 2 et 3 ci-après présentent la répartition de la qualité des eaux de mer, des eaux douces et de l'ensemble de ces eaux, selon les différentes catégories A, B, C et D.

Graphique n°1

Répartition de la qualité de l'ensemble des eaux de baignade (eaux douces et eaux de mer) selon leur classement en 2011

Source : Ministère du travail, de l'emploi et de la santé (DGS/ARS)

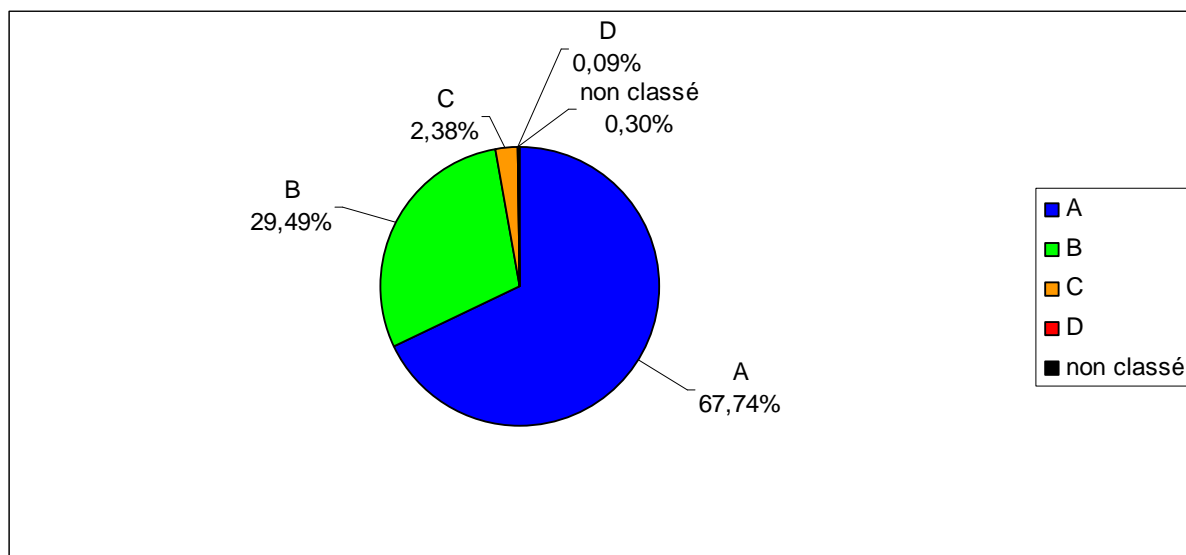

Graphique n°2

Répartition de la qualité de l'ensemble des eaux de baignade en mer selon leur classement en 2011

Source : Ministère du travail, de l'emploi et de la santé (DGS/ARS)

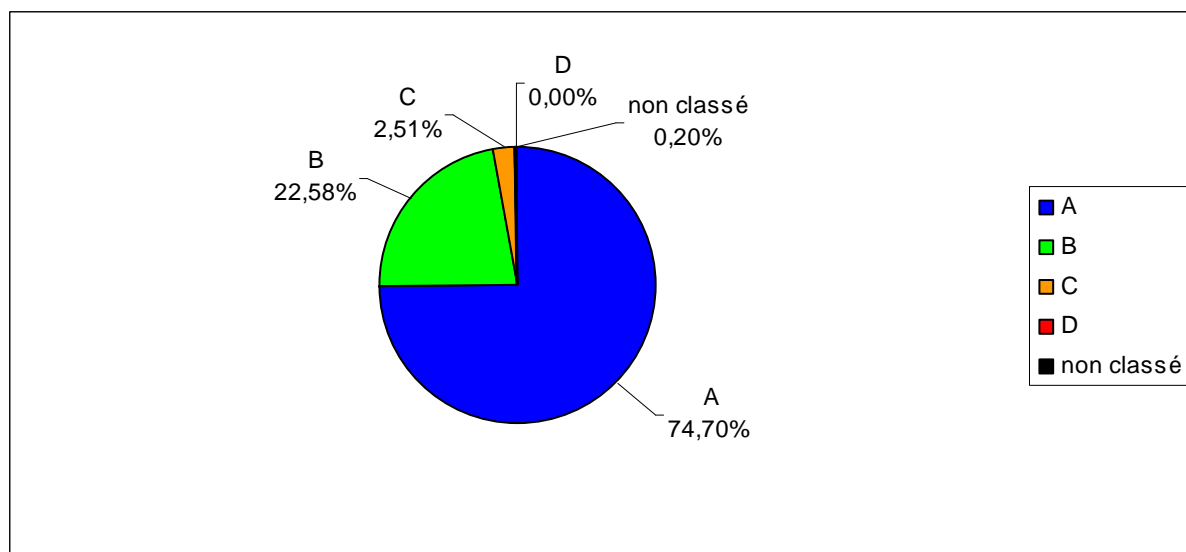

Graphique n°3

Répartition de la qualité de l'ensemble des eaux de baignade en eau douce selon leur classement en 2011

Source : Ministère du travail, de l'emploi et de la santé (DGS/ARS)

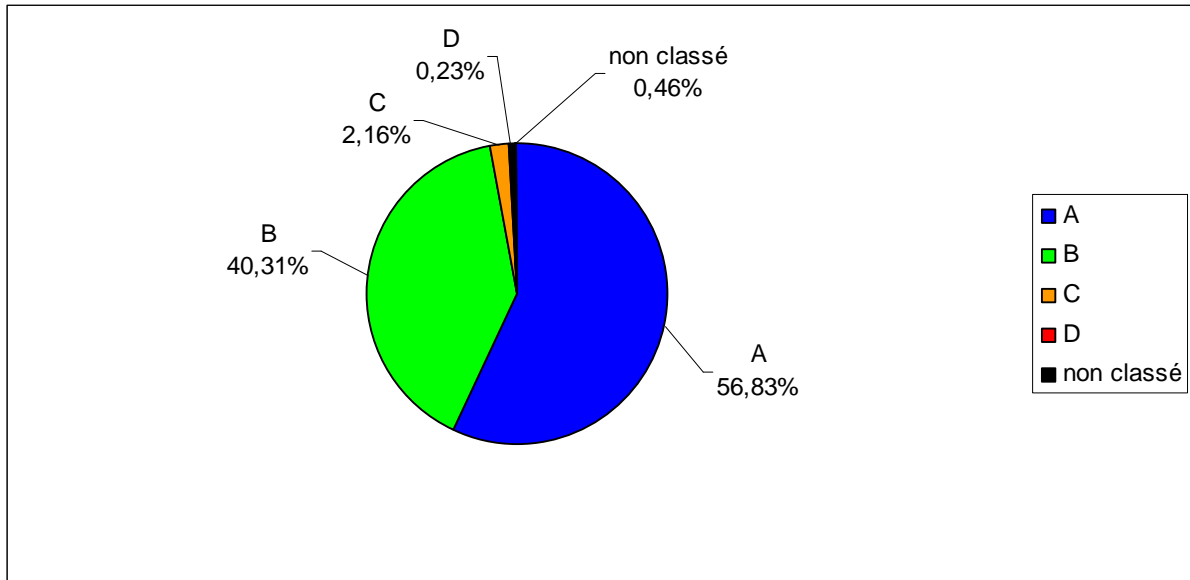

3. Evolution de la qualité des sites de baignade communs aux saisons balnéaires 2010 et 2011

Sur les 3 323 sites de baignade suivis en 2011, 3 259 étaient suivis en 2010, soit **98%** (dont 2 003 pour les eaux de mer et 1 256 pour les eaux douces).

Ces chiffres montrent une stabilité des programmes de surveillance pour ce qui concerne les eaux de baignade dont la qualité est contrôlée.

3.1 Eaux de mer

Tableau n° 3
Evolution de la qualité des baignades en mer
entre les saisons balnéaires 2010 et 2011

Qualité des eaux de mer		Classement 2011				
		A	B	C	D	Total
Classement 2010	A	1240	238	18	0	1496
	B	242	195	24	0	461
	C	22	15	9	0	46
	D	0	0	0	0	0
	Total	1504	448	51	0	2003

Dans le tableau n°3 :

- les cases dont le fond est gris foncé correspondent aux points dont la qualité est restée stable et représentent 1 444 points (72,1% des points communs aux années 2010 et 2011), dont 1 435 sont conformes aux valeurs de la directive européenne (catégories A et B) ;
- les cases dont le fond est gris clair correspondent aux 280 points dont la qualité s'est dégradée (13,9 %). 238 d'entre eux sont passés de catégorie A en B mais sont restés conformes à la directive ;
- les cases dont le fond est blanc indiquent que la qualité s'est améliorée pour 279 points (13,9%), dont 36 sont devenus conformes à la directive en passant de catégorie C en A ou B.

3.2 Eaux douces

Tableau n° 4
Evolution de la qualité des baignades en eau douce
entre les saisons balnéaires 2010 et 2011

Qualité des eaux douces		Classement 2011				
		A	B	C	D	Total
Classement 2010	A	466	138	2	0	606
	B	244	340	20	1	605
	C	9	28	6	2	45
	D	0	0	0	0	0
	Total	719	506	28	3	1256

Dans le tableau n°4 :

- les cases dont le fond est gris foncé indiquent que la qualité de 812 points (64,4% des points communs aux années 2010 et 2011) est restée stable et que 806 d'entre eux sont conformes aux valeurs de la directive
- les cases dont le fond est gris clair correspondent aux 163 points (12,9%) dont la qualité s'est dégradée. A noter que 138 d'entre eux sont passés de A en B mais sont restés conformes à la directive européenne
- les cases dont le fond est blanc indiquent que la qualité s'est améliorée pour 281 points (22,3%), dont 37 sont devenus conformes aux normes de la directive européenne et sont passés de C ou D en A ou B.

Les tableaux précédents montrent que l'essentiel de l'évolution de la situation des points de surveillance communs aux deux dernières années résulte de changements de qualité entre les catégories « A » et « B ».

4. Etat d'avancement des profils des eaux de baignade

Les cartes figurant aux pages suivantes permettent de visualiser l'état d'avancement des profils qui ont été établis à la date du 9 mars 2012 par rapport au nombre d'eaux de baignade concernées, pour les eaux de mer et pour les eaux douces. Ces cartes révèlent une hétérogénéité entre les différents départements.

S'agissant des **eaux de mer**, **46,5% des eaux de baignade ont fait l'objet d'un profil**. En revanche, **pour les eaux douces, ce pourcentage est de 28,9%**.

Pour un grand nombre d'eaux de baignade, les études nécessaires à l'établissement des profils sont actuellement en cours.

En juillet 2011, ces chiffres étaient de 40,3% pour les eaux de mer et de 12,4% pour les eaux douces. Si on observe une progression, en particulier pour les eaux douces, ces taux restent largement insuffisants au regard des objectifs de la directive européenne.

Etat d'avancement des profils des eaux de baignade en eau de mer (Sources : Ministère de la santé/ARS/SISE-Baignade)

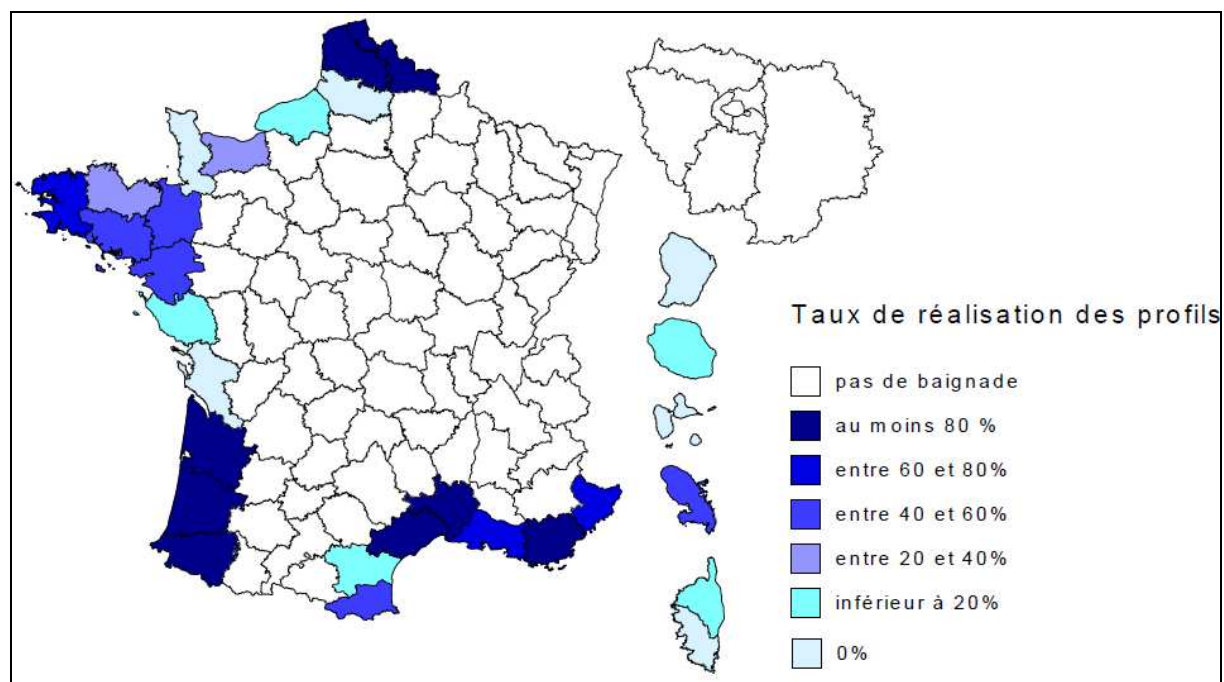

Etat d'avancement des profils des eaux de baignade en eau douce

(Sources : Ministère de la santé/ARS/SISE-Baignade)

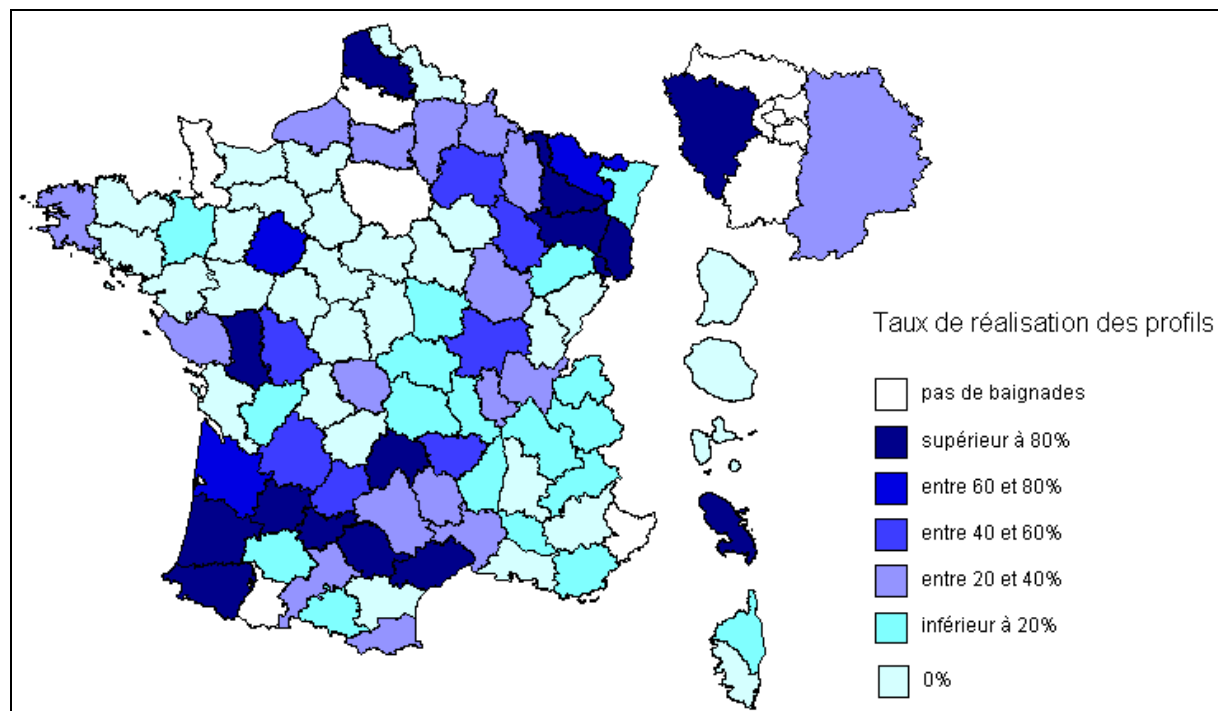

5. Simulation de classement des eaux de baignade selon la directive 2006/7/CE

Les tableaux suivants présentent les classements de qualité d'eaux obtenus en appliquant la méthode de calcul de la directive 2006/7/CE et en utilisant les données relatives aux années 2008 à 2011, comparés à leur classement 2011 établi selon les dispositions en vigueur pendant la période de transition entre la directive 76/160/CEE et la directive 2006/7/CE (mentionné « classement selon les mesures transitoires » dans les tableaux et graphes ci-après).

L'objectif est que, à la fin de la saison balnéaire 2015 au plus tard, toutes les eaux de baignade soient au moins de qualité « suffisante ».

Tableau n° 5

Classement de la qualité pour les baignades en eau douce selon la directive 2006/7/CE (données relatives aux saisons 2008 à 2011) et selon les mesures transitoires (données relatives à la saison 2011)

		Simulation du classement 2011 selon la directive 2006/7/CE				
		Qualité excellente	Bonne qualité	Qualité suffisante	Qualité insuffisante	Total
Classement 2011 selon les mesures transitoires	A	669	51	8	8	736
	B	245	154	56	67	522
	C	2	7	2	17	28
	D	0	0	0	3	3
	total	916	212	66	95	1289

Tableau n° 6

Classement de la qualité pour les baignades en eau de mer, selon la directive 2006/7/CE (données relatives aux saisons 2008 à 2011) et selon les mesures transitoires (données relatives à la saison 2011)

		Simulation du classement 2011 selon la directive 2006/7/CE				
		Qualité excellente	Bonne qualité	Qualité suffisante	Qualité insuffisante	Total
Classement 2011 selon les mesures transitoires	A	1311	158	35	11	1515
	B	180	169	53	56	458
	C	4	13	9	25	51
	D	0	0	0	0	0
	total	1495	340	97	92	2024

A partir de ces données, il est possible d'établir que **4,5% (92) des eaux de baignade en mer et 7,4% (95) des baignades en eau douce seraient de qualité insuffisante** si la nouvelle directive s'appliquait déjà, alors que pour la saison 2011, les pourcentages d'eaux de baignade non conformes sont de 2,5% pour les eaux de mer et de 2,4% pour les eaux douces, en appliquant la méthode de classement des mesures transitoires.

Les pages suivantes dressent la liste nationale des eaux de baignade qui ont été classées en « qualité insuffisante » sur la base de cette simulation de classement.

Si cette simulation présente des limites, celle-ci ne tenant en effet pas compte de la possibilité offerte par la nouvelle directive d'écarter certains prélèvements, elle permet d'évaluer les progrès qu'il reste à accomplir pour parvenir à la conformité européenne des eaux de baignade françaises avant l'échéance de 2015.

C. Conclusions

La saison balnéaire 2011 se situe dans une période de transition entre l'application de la directive 76/160/CEE et l'application de la nouvelle directive 2006/7/CE.

Notamment, le classement est encore établi en fin de saison en utilisant la méthode de calcul de l'ancienne directive, se basant sur le pourcentage de prélèvements de la saison respectant ou non les valeurs guides et impératives et aboutissant aux classes de qualité A, B (conformes), C ou D (non conformes).

En ce qui concerne la qualité des eaux de baignade pendant la saison balnéaire 2011, le taux de conformité atteint la valeur élevée de 97,5%, avec des résultats très proches en eau douce ou en eau de mer. On peut ainsi observer une amélioration de la qualité de ces eaux, plus nette pour les eaux douces que pour les eaux de mer, au regard des chiffres obtenus en 2010 (le taux de conformité était de 96,8%).

Par ailleurs, les dispositions de la nouvelle directive entrent déjà progressivement en vigueur, en particulier s'agissant de l'établissement des « profils ».

Il est à noter que l'établissement des profils a pris du retard par rapport à l'échéance fixée par la Commission européenne, même si pour la grande majorité des baignades, les études sont en cours. Il est important que tous les profils puissent être élaborés au plus tôt, non seulement pour respecter cette échéance, mais aussi car les profils doivent permettre aux personnes responsables des eaux de baignade de définir les mesures de gestion active à mettre en œuvre pour protéger la santé des baigneurs.

A cette fin, des aides techniques et financières existent, à rechercher auprès des Agences de l'eau par exemple ou des conseils régionaux ou généraux. Les communes peuvent également se regrouper pour mener conjointement les études nécessaires à l'établissement des profils.

Parmi les perspectives attendues liées à l'application de la nouvelle directive européenne, on peut noter qu'à partir de la saison 2012 le public sera plus largement informé sur la gestion de la qualité des eaux de baignade, par la mise en place de panneaux à proximité des plages, rassemblant de nombreuses informations, comme par exemple les causes des éventuelles pollutions et les éléments essentiels du « profil » de la baignade.

En outre, il convient de se préparer dès maintenant au nouveau classement « excellent », « bon », « suffisant » et « insuffisant » qui sera établi à la fin de la saison 2013, en examinant les simulations présentées dans le présent rapport, pour évaluer les actions nécessaires à mettre en œuvre afin d'éviter des classements en qualité « insuffisante ».



Annexes

Liste des eaux de baignades en eau douce susceptibles d'être classées de qualité insuffisante en application de la directive 2006/7/CE :

Département	Commune	Site de baignade	Classement 2011 selon les mesures transitoires
001	SERRIERES-DE-BRIORD	SERRIERES DE BRIORD - PLAGE DU POINT VERT RIVE DROITE DU RHONE	B
003	VICHY	PLAGE DES CELESTINS	B
005	SAVINES LE LAC	COMBETTE	A
005	CROTS	LES EAUX DOUCES	B
005	CHATEAUNEUF DE CHABRE	LES GORGES DE LA MEOUGE	A
007	DORNAS	LA DORNE A LA PLAGE DE LA GANDOLE	B
007	MAYRES	L'ARDECHE AU CAMPING LES RIVES DE L'ARDECHE	B
007	MAYRES	L'ARDECHE AU LIEU DIT LE RANCEL	B
007	BALAZUC	L'ARDECHE AU PONT DE BALAZUC	A
007	JAUJAC	LE LIGNON AU LIEU DIT LA TURBINE	B
007	SATILLIEU	LE MALPERTUIS A LA PLAGE DE GRANGEON	B
007	DUNIERE-SUR-EYRIEUX	L'EYRIEUX AU LIEU DIT CELAS	A
010	CHAPPES	CHAPPES	B
012	CAPDENAC-GARE	CAMPING MUNICIPAL DES RIVES DU LOT	B
012	BROUSSE-LE-CHATEAU	CONFLUENT TARN ALRANCE	B
012	SAINT-JEAN-DU-BRUEL	LA ROQUE	B
012	AGUESSAC	LES_PRADES	B
012	LA CRESSE	PINET	B
012	CAMBOULAZET	VERSAILLES	B
015	TRIZAC	LE CIVIER	B
015	LE ROUGET	MOULIN DU TEIL	B
023	LA CELLE DUNOISE	L'ECLUSE	B
023	CHATELUS LE MARCHEIX	LE PONT	B
024	GAUGEAC	CAMPING "LE MOULIN DE DAVID"	B
024	PORT-SAINTE-FOY-ET-PONCHAPT	PLAGE DE PORT STE FOY	B
024	LIMEUIL	PLAGE DU BOURG DE LIMEUIL	B
024	DOMME	PLAGE DU PONT DE VITRAC	B
026	DIE	DROME AVAL DIE	B
026	DIE	DROME CENTRE DIE	B
029	COMMANA	DRENNEC (EST)-STAMADEC	B
029	SIZUN	DRENNEC (OUEST)	B
02A	PORTO-VECCHIO	ALZU DI GALLINA	C
02A	TAVACO	PAILLOTTE ANDREA	B
02A	COGGIA	PONT DU LIAMONE	B
02B	MOROSAGLIA	L'ASCO_PONT DU CHEMIN DE FER	B
02B	PENTA DI CASINCA	LE FIUMALTO_PONT D'ACITAJA	B
02B	PIEDIGRIGGIO	LE GOLO_GRIGIONE	D
02B	CASTELLO DI ROSTINO	LE GOLO_PONTE NUOVO	C
02B	ALERIA	LE TAVIGNANO_BASE NAUTIQUE	B
02B	ALTIANI	LE TAVIGNANO_PONT D'ALTIANI	C

030	VALLERAUGUE	LE MOURETOU	A
030	ALES	LE PLAN D'EAU DE LA PRAIRIE	B
030	AVEZE	LE PONT VIEUX	B
034	SAINTE BAUZILLE DE PUTOIS	HERAULT-PLAN D'EAU DU VILLAGE	B
034	OLARGUES	JOUR-SOURCE DU FREJO	B
034	LA TOUR SUR ORB	MARE-LA PAPETERIE	C
034	LA TOUR SUR ORB	ORB-SAUT DE MIRANDE	B
036	LE MENOUX	LE BOURGOIN	B
039	PONT DE POITTE	L'AIN A L'ANCIEN PONT	B
039	PORT LESNEY	LA LOUE AU PONT DE PORT LESNEY	B
043	LANGUAC	ALLIER - ILE D'AMOUR	B
043	VIEILLE BRIOUDE	ALLIER-LA BAGEASSE	B
043	LAVOUTE CHILHAC	ALLIER PONT DE LAVOUTE CHILHAC	B
043	CHILHAC	ALLIER RIVE GAUCHE	D
043	VILLENEUVE D'ALLIER	ALLIER RIVE GAUCHE CAMPING	B
046	SAULIAC SUR CELE	AIRE DE REPOS	B
046	CASTELFRANC	BERGE DU LOT	B
046	CAHORS	CAHORS PLAGES	B
046	BRENGUES	CAMPING MUNICIPAL	C
046	SAINTE SULPICE	CAMPING MUNICIPAL	B
046	MARCILHAC SUR CELE	PLAN D'EAU MARCHILHAC	B
046	ESPAGNAC SAINTE EULALIE	PONT D'ESPAGNAC	B
058	VARZY	ETANG DU MOULIN NAUDIN	C
062	SAINTE LAURENT BLANGY	SAINTE LAURENT BLANGY TCHICOU PARC	B
066	ESPIRA DE CONFLENT	CAMPING CANIGOU (LE LLECH)	B
066	TAUTAVEL	STATION DE POMPAGE VINGRAU (VERDOUBLE)	B
070	GOURGEON	BAIGNADE DE L'ETANG COMMUNAL	D
071	EPINAC	LA DREE	B
073	COGNIN	PLAN D'EAU DU FOREZAN	C
074	ANTHY SUR LEMAN	ANTHY CHAMP DE L'EAU	A
074	RUMILLY	RUMILLY PEROUZE	A
077	MEAUX	MEAUX - PLAGES DU CHEMIN DES PATIS	B
077	SAINTE SAUVEUR-LES-BRAY	SAINTE SAUVEUR-LES-BRAY - DOMAINE DE LA GOUJONNE	B
078	SAINTE ARNOULT EN YVELINES	CAMPING LA PLAGES AUX CHAMPS	C
082	LAMOTHE CAPDEVILLE	ARDUS PLAGES	B
082	LAGUEPIE	VIAUR AU PONTON	B
083	VINON SUR VERDON	BAIGNADE DE VINON SUR VERDON	B
084	ENTRECHAUX	PONT ROMAIN (OUVEZE)	C
087	FLAVIGNAC	SAINTE FORTUNAT	C
088	GRANGES SUR VOLOGNE	CAMPING GADEMONT-PLAGES	B
089	BESSY-SUR-CURE	BESSY SUR CURE	C
089	COULANGES-SUR-YONNE	COULANGES-SUR-YONNE	B
089	SAINTE JULIEN-DU-SAULT	SAINTE JULIEN-DU-SAULT	B
089	VILLENEUVE-SUR-YONNE	VILLENEUVE SUR YONNE - PLAGES DU SAUCIL	C
971	PETIT-BOURG	DIANE	A
971	GOURBEYRE	DOLE	B
971	CAPESTERRE-BELLE-EAU	PETIT PEROU	B
972	GRAND'RIVIERE	AMONT DU STADE	B
973	IRACOUBO	CRIQUE ORGANABO	B

973	MONTSINERY- TONNEGRANDE	CRIQUE PATATE	C
973	SINNAMARY	CRIQUE TOUSSAINT	B
973	ROURA	FOURGASSIER	C
973	REMIRE-MONTJOLY	LAC SACCHARIN	C
974	SAINTE-SUZANNE	PETITE RIVIERE SAINT-JEAN	C
974	SAINTE-SUZANNE	RIVIERE STE SUZANNE	C

Liste des eaux de baignades en eau de mer susceptibles d'être classées de qualité insuffisante
en application de la directive 2006/7/CE :

Département	Commune	Site de baignade	Classement 2011 selon les mesures transitoires
13	MARSEILLE	ANSE DES SABLETTES	C
13	MARSEILLE	CATALANS	B
13	SAINTE-CHAMAS	LA DIGUE	B
13	MARSEILLE	L'HUVEAUNE	B
13	SAINTE-MITRE-LES- REMPARTS	PLAGE DES CALIEUX	B
13	MARSEILLE	PROPHETE	B
13	MARSEILLE	SAINTE ESTEVE (FRIOUL)	B
14	SAINTE AUBIN SUR MER	BOULEVARD FAVREAU	B
14	ARROMANCHES LES BAINS	PLACE DU SIX JUIN	B
17	BOURCEFRANC-LE- CHAPUS	LA PLAGE	B
17	LA TREMBLADE	PLAGE DE LA CEPE	B
17	SAINTE-GEORGES- D'OLERON	PLAGE DE LA CONCHE MADAME	B
17	FOURAS	PLAGE DE LA COUE	A
17	FOURAS	PLAGE DE L'ESPERANCE	B
17	CHÂTELAILLON-PLAGE	PLAGE DES BOUCHOLEURS	B
17	LA TREMBLADE	PLAGE DU MUS DE LOUP	B
17	AYTRE	PLAGE DU PLATIN NORD	C
17	AYTRE	PLAGE DU PLATIN SUD	C
22	TREDREZ LOCQUEMEAU	AN AOD VRAZ	B
22	BINIC	AVANT PORT	A
22	PLOULEC'H	BAIE DE LA VIERGE - PONT ROUX	B
22	BINIC	BANCHE	B
22	PAIMPOL	CRUCKIN	A
22	SAINTE BRIEUC	LE VALAIS	B
22	PLERIN	MARTIN	B
22	BINIC	PISCINE DU QUAI	A
22	TREVEVEUC	PORT GORET	A
22	PLEUBIAN	PORT LA CHAINE	B
22	PLANGUENOAL	PORT MORVAN	A

22	PLERIN	SAINT LAURENT: LES NOUELLES	C
22	TREVENEUC	SAINT MARC	B
22	MORIEUX	SAINT MAURICE	A
29	GUISSENY	BARRACHOU	B
29	PLOUGUERNEAU	BASSINIG	C
29	CARANTEC	CLOUET (COTE GAUCHE)	B
29	GUISSENY	CROIX (FACE ACCES)	B
29	PLOUGOULM	GUILLEC	B
29	HOPITAL-CAMFROUT	KERDREOLET	C
29	PLOUNEOUR-TREZ	LE MENHIR	B
29	KERLOUAN	LERRET	B
29	PORSPODER	MAZOU	B
29	PORSPODER	MELON (COTE GAUCHE)	C
29	BREST	MOULIN BLANC (1ER POTEAU)	B
29	LOCQUIREC	MOULIN DE LA RIVE	A
29	GUIPAVAS	PEN AN TRAON (FACE ACCES)	A
29	LANDUNVEZ	PENFOUL (FACE RUISSEAU)	B
29	LOCMARIA-PLOUZANE	PORSMILIN (GAUCHE FACE RUISSEAU)	C
29	PLOUMOGUER	PORSMOGUER-KERHORNOU	B
29	KERLOUAN	POUL FEUNTEUN	B
29	ROSCOFF	TRAON ERCH	A
29	PLOUGONVELIN	TREZ HIR (MILIEU)	C
	CALVI	SUD PORT	C
30	LE GRAU DU ROI	ETANG DE SALONIQUE	B
34	MEZE	ETANG DE THAU - LA PLAGETTE	B
34	BOUZIGUES	ETANG DE THAU - LA TREMIE	C
34	BALARUC LES BAINS	ETANG DE THAU - PLAGE DU VVF	B
34	BALARUC LES BAINS	ETANG DE THAU - PLAGE SUD	C
34	MEZE	ETANG DE THAU - VILLAGE VACANCES	C
34	LA GRANDE MOTTE	ETANG DU PONANT - L'ILE DU PONANT	B
34	PALAVAS LES FLOTS	RIVE GAUCHE - HOTEL DE VILLE	B
35	SAINTE-MELOIR-DES-ONDES	PLAGE DE PORCON	B
44	LE POULIGUEN	ANSE DE TOULLAIN	B
44	SAINTE-NAZAIRE	FACE AV. VINCENT AURIOL	B
44	LA PLAINE SUR MER	JOALLAND	A
50	SAINTE-PAIRE-SUR-MER	FACE A LA PISCINE	B
50	SAINTE-JEAN-LE-THOMAS	FACE AU CD 241	B
50	GRANVILLE	HACQUEVILLE	B
50	SAINTE-PAIRE-SUR-MER	LA GRACE DE DIEU	B
50	AGON-COUTAINVILLE	LA POINTE D'AGON	B
50	GRANVILLE	LE FOURNEAU	B

50	GRANVILLE	SAINT NICOLAS SUD	B
56	AMBON	CROMENACH	B
56	ARRADON	LA CARRIERE	C
56	LARMOR BADEN	LA FONTAINE	C
56	BILLIERS	LES BARGES	A
56	ARZON	PORT LEEN	C
62	BOULOGNE SUR MER	BOULOGNE CENTRE PLAGE	C
62	LE PORTEL	LE PORTEL CENTRE PLAGE	B
64	BIDART	OUHABIA SUD	B
76	VEULES-LES-ROSES	VEULES-PLAGE	B
80	CROTOY (LE)	CABINE DE SAUVETAGE	C
83	SAINT RAPHAEL	ARENE GROSSE	C
83	SAINT CYR SUR MER	PLAGE LES LECQUES ST-COME EST	C
971	VIEUX-HABITANTS	VALLEE VERTE	B
971	PETIT-BOURG	VIARD	C
972	LES ANSES D'ARLET	PETITE ANSE : FACE MARIGOT	C
972	LE VAUCLIN	POINTE CHAUDIERE	C
973	CAYENNE	MONTABO "SECTEUR GRANT"	B
973	CAYENNE	MONTABO "SECTEUR ZEPHIR"	B
973	KOUROU	PLAGE CASTOR	C
973	AWALA-YALIMAPO	PLAGE DES HATTES	B
973	KOUROU	PLAGE DES ROCHES	B
973	KOUROU	PLAGE POLLUX	C

Résultats et classements des plages lors de la saison balnéaire 2011 par région et par département

Les pages suivantes présentent, par région et département et par type d'eau (eaux de mer et eaux douces), la liste et la qualité des points de surveillance en indiquant : le nom du site de baignade, le nom de la commune et la qualité de l'eau obtenue lors de la saison balnéaire 2011.

Note :

Les abréviations utilisées dans les tableaux ont les significations suivantes :

Classement des eaux de baignade

La lettre correspond à la qualité obtenue au regard des résultats des analyses microbiologiques : A bonne qualité - B : qualité moyenne - C : pouvant être momentanément polluée ; D : mauvaise qualité.

Le chiffre figurant devant la lettre de la qualité correspond au nombre de prélèvements réalisés au cours de la saison balnéaire pour l'analyse des paramètres microbiologiques obligatoires. Les classements apparaissant dans des cases grisées correspondent aux baignades pour lesquelles le nombre de prélèvements est insuffisant.

Exemple : 10 B Eau de qualité moyenne : 10 prélèvements réalisés

REGIONS		PAGE	REGIONS		PAGE
- ALSACE	Eaux douces	29	- NORD-PAS-DE-	Eaux de mer	84
- AQUITAINE	Eaux de mer	30	CALAIS	Eaux douces	85
	Eaux douces	33	- BASSE-NORMANDIE	Eaux de mer	86
- AUVERGNE	Eaux douces	36		Eaux douces	90
- BOURGOGNE	Eaux douces	38	- HAUTE-NORMANDIE	Eaux de mer	91
- BRETAGNE	Eaux de mer	40		Eaux douces	92
	Eaux douces	52	- PAYS-DE-LOIRE	Eaux de mer	93
- CENTRE	Eaux douces	54		Eaux douces	98
- CHAMPAGNE-ARDENNE	Eaux douces	53	- PICARDIE	Eaux de mer	100
- CORSE	Eaux de mer	58		Eaux douces	101
	Eaux douces	62	- POITOU-	Eaux de mer	102
- FRANCHE-COMTE	Eaux douces	64	CHARENTES	Eaux douces	105
- ILE-DE-FRANCE	Eaux douces	66	- PROVENCE-ALPES-	Eaux de mer	107
- LANGUEDOC-ROUSSILLON	Eaux de mer	67	COTE-D'AZUR	Eaux douces	117
	Eaux douces	71	- RHONE-ALPES	Eaux douces	120
- LIMOUSIN	Eaux douces	76	- DEPARTEMENTS	Eaux de mer	126
- LORRAINE	Eaux douces	79	D'OUTRE-MER	Eaux douces	131
- MIDI-PYRENEES	Eaux douces	81			

REGION ALSACE
Eaux douces

Département BAS-RHIN

nom commune	nom site	Classement 2011
BEINHEIM	ETANG DE LA CHAPELLE BEINHEIM	3A
BENFELD	BAIGNADE MUNICIPALE BENFELD	6A
BISCHHEIM	BAIGNADE MUNICIPALE LA BALLASTIERE BISCHHEIM	6B
BRUMATH	BAIGNADE MUNICIPALE LA HARDT BRUMATH	6B
ERSTEIN	BAIGNADE MUNICIPALE WAGELROTH ERSTEIN	7A
GAMBSHEIM	BAIGNADE MUNICIPALE ZONE DE LOISIRS GAMBSHEIM	5A
GERSTHEIM	BAIGNADE UNTERRIETH GERSTHEIM	5A
HUTTENHEIM	BAIGNADE MUNICIPALE HUSACKER HUTTENHEIM	6A
ILLKIRCH-GRAFFENSTADEN	BAGGERSEE ILLKIRCH- GRAFFENSTADEN	10B
ILLKIRCH-GRAFFENSTADEN	LAC ACHARD ILLKIRCH- GRAFFENSTADEN	10A
KESKASTEL	CENTRE DE LOISIRS DE KESKASTEL	6B
LAUTERBOURG	BAIGNADE MUNICIPALE LES MOUETTES LAUTERBOURG	8A
LEMBACH	CAMPING-PLAGE DU FLECKENSTEIN LEMBACH	5B
REICHSTETT	BAIGNADE MUNICIPALE NEUBILTZ REICHSTETT	5B
ROESCHWOOG	CAMPING-PLAGE STAEDLY ROESCHWOOG	6B
SCHOENAU	CAMPING-PLAGE DE SCHOENAU	5A
SELTZ	CAMPING-PLAGE LES PEUPLIERS SELTZ	7B
SELTZ	CENTRE DE PLEIN-AIR DU SALMENGRUND SELTZ	7B
WITTISHEIM	BAIGNADE MUNICIPALE DE WITTISHEIM	5B

Département HAUT-RHIN

nom commune	nom site	Classement 2011
COLMAR	BASE NAUTIQUE DE COLMAR HOUSSEN	8A
REININGUE	PLAN D'EAU DE REININGUE	5A

REGION AQUITAINE
Eaux de mer

Département GIRONDE

nom commune	nom site	Classement 2011
ANDERNOS LES BAINS	LE BETEY	10A
ARCACHON	JETEE THIERS	10A
ARCACHON	LE MOULLEAU	10A
ARCACHON	PEREIRE	10A
ARES	BAIGNADE AMENAGEE D'ARES	10A
ARES	CAMPING LA LAGUNE	10A
ARES	LA CONCHE ST BRICE	10A
AUDENGE	BASSIN EMILE ORTEL	11B
AUDENGE	GRAVEYRON	10B
CARCANS	CARCANS OCEAN	5B
GRAYAN ET L'HOPITAL	EURONAT	5A
GRAYAN ET L'HOPITAL	LE GURP	5A
GUJAN MESTRAS	LA HUME	10A
GUJAN MESTRAS	LARROS	10A
HOURTIN	HOURTIN OCEAN	5A
LA TESTE	LA LAGUNE	10A
LA TESTE	LA SALIE NORD	10A
LA TESTE	LE PETIT NICE	10A
LA TESTE	PYLA LA CORNICHE	10A
LACANAU	CENTRE	5A
LACANAU	NORD	5A
LACANAU	PLAGE SUD	5A
LACANAU	SUPERSUD	5A
LANTON	BAIGNADE AMENAGEE DE LANTON	10A
LANTON	CAMPING LE ROUMINGUE	10A
LANTON	TAUSSAT	10A
LE PORGE	LA JENNY	5A
LE PORGE	LE GRESSIER	5A
LE VERDON SUR MER	ESTUAIRE	5A
LE VERDON SUR MER	ST NICOLAS	5A
LEGE CAP FERRET	BELISAIRE	21A
LEGE CAP FERRET	CAMPING LES VIVIERS	10A
LEGE CAP FERRET	CAP-FERRET OCEAN	11A
LEGE CAP FERRET	CAP-FERRET PHARE	12A
LEGE CAP FERRET	CLAOUEY	10A
LEGE CAP FERRET	LE GRAND CROHOT	10A
LEGE CAP FERRET	LE TRUC VERT	10A
NAUJAC SUR MER	LE PIN SEC	5A
SOULAC SUR MER	L'AMELIE	5A
SOULAC SUR MER	SUD	6A

nom commune	nom site	Classement 2011
SOULAC SUR MER	VILLE	12A
VENDAYS MONTALIVET	CENTRE HELIO MARIN	5A
VENDAYS MONTALIVET	MONTALIVET	5A

Département LANDES

nom commune	nom site	Classement 2011
BISCARROSSE	PLAGE CENTRALE	11A
BISCARROSSE	PLAGE DU VIVIER	10A
BISCARROSSE	PLAGE OCEANE NORD	10A
BISCARROSSE	PLAGE OCEANE SUD	10A
CAPBRETON	PLAGE CENTRALE	11A
CAPBRETON	PLAGE DE LA PISTE	10A
CAPBRETON	PLAGE NOTRE DAME	10A
CAPBRETON	PLAGE OCEANIDE	10A
CAPBRETON	PLAGE PREVENTORIUM ET SAVANE	10A
LABENNE	PLAGE OCEANE	10A
LIT-ET-MIXE	PLAGE DU CAP DE L'HOMY	10A
MESSANGES	PLAGE NORD	10A
MESSANGES	PLAGE SUD (VIEUX PORT)	10A
MIMIZAN	PLAGE DE LESPECIER	10A
MIMIZAN	PLAGE DES AILES	10A
MIMIZAN	PLAGE REMEMBER	11A
MIMIZAN	PLAGE SUD	10A
MIMIZAN	PONT DU COURANT	10A
MOLIETS-ET-MAA	PLAGE CHENES-LIEGES	10A
MOLIETS-ET-MAA	PLAGE PRINCIPALE	11A
ONDRES	PLAGE OCEANE	10A
SAINT-JULIEN-EN-BORN	PLAGE DE CONTIS	11A
SEIGNOSSE	PLAGE DES BOURDAINES	10A
SEIGNOSSE	PLAGE DES CASERNES	10A
SEIGNOSSE	PLAGE DES ESTAGNOTS	11A
SEIGNOSSE	PLAGE DU PENON	11A
SEIGNOSSE	PLAGE VVF ESTAGNOTS	10A
SOORTS-HOSSEGOR	LA GRAVIERE	10A
SOORTS-HOSSEGOR	LAC D'HOSSEGOR.PLAGE BLANCHE	10A
SOORTS-HOSSEGOR	LAC D'HOSSEGOR.PLAGE CHENES-LIEGES	10B
SOORTS-HOSSEGOR	LAC D'HOSSEGOR.PLAGE PARC	10A
SOORTS-HOSSEGOR	LAC D'HOSSEGOR.PLAGE REY	10A
SOORTS-HOSSEGOR	PLAGE DES NATURISTES	10A
SOORTS-HOSSEGOR	PLAGE OCEANE CENTRALE	11A
SOUSTONS	LA SAUVAGINE (PORT D'ALBRET)	10A
SOUSTONS	PLAGE OCEANE	11A
TARNOS	PLAGE DIGUE NORD	10A
TARNOS	PLAGE DU METRO	11B
VIELLE-SAINT-GIRONS	LA LETTE BLANCHE	10A

nom commune	nom site	Classement 2011
VIELLE-SAINT-GIRONS	PLAGE CENTRALE	11A
VIELLE-SAINT-GIRONS	PLAGE DE ARNAOUTCHOT	10A
VIELLE-SAINT-GIRONS	PLAGE NORD	10A
VIEUX-BOUCAU-LES-BAINS	PLAGE CENTRALE	11A
VIEUX-BOUCAU-LES-BAINS	PLAGE NORD	10A
VIEUX-BOUCAU-LES-BAINS	PLAGE PERGOLA.(PORT D'ALBRET)	10A

Département PYRENEES-ATLANTIQUES

nom commune	nom site	Classement 2011
ANGLET	DU V.V.F.	20A
ANGLET	LA BARRE	20B
ANGLET	LA MADRAGUE (CHIBERTA)	10B
ANGLET	LES CAVALIERS	10A
ANGLET	LES CORSAIRES	10A
ANGLET	LES SABLES D'OR	20A
ANGLET	L'OCEAN	10A
ANGLET	MARINELA	10A
BIARRITZ	COTE DES BASQUES	20B
BIARRITZ	GRANDE PLAGE NORD (PALAIS)	20A
BIARRITZ	GRANDE PLAGE SUD (CASINO)	20A
BIARRITZ	MARBELLA	20B
BIARRITZ	MILADY	20A
BIARRITZ	MIRAMAR	20B
BIARRITZ	PORT VIEUX	20B
BIDART	DU CENTRE	20A
BIDART	ERRETEGUIA	20A
BIDART	ILBARRITZ	20A
BIDART	OUHABIA SUD	20B
BIDART	PARLEMENTIA	20A
BIDART	PAVILLON ROYAL	10A
CIBOURE	FORT DE SOCOA	20B
CIBOURE	SOCOA	20B
GUETHARY	CENITZ	20A
GUETHARY	DES ALCYONS	10A
HENDAYE	CASINO	20A
HENDAYE	HELIO MARIN	20B
HENDAYE	POINTE DE SOKOBURU	20A
SAINT-JEAN-DE-LUZ	ERROMARDIE	20A
SAINT-JEAN-DE-LUZ	GRANDE PLAGE NORD-CALE AUX CHEVAUX	20B
SAINT-JEAN-DE-LUZ	GRANDE PLAGE SUD (RUE GARAT)	20B
SAINT-JEAN-DE-LUZ	LAFFITENIA	20A
SAINT-JEAN-DE-LUZ	MAYARCO	20A
SAINT-JEAN-DE-LUZ	SENIX	20A

REGION AQUITAINE
Eaux douces

Département DORDOGNE

nom commune	nom site	Classement 2011
ALLES-SUR-DORDOGNE	PLAGE DU BAC DE SORS (ALLES)	5A
ANGOISSE	PLAN D'EAU DE ROUFFIAC	5A
BERGERAC	POMBONNE	5A
BIRON	CAMPING LE MOULINAL	5B
BUSSEROLLES	PLAN D'EAU DE BUSSEROLLES	5B
CARSAC-AILLAC	DORDOGNE CAMP. LE ROCHER DE LA CAVE	5B
CARSAC-DE-GURSON	GURCON	5A
CASTELNAUD-LA-CHAPELLE	PLAGE DE CASTELNAUD	5B
COUX-ET-BIGAROQUE	DORDOGNE PLAGE DE COUX	5A
COUX-ET-BIGAROQUE	LES VALADES	4A
DOMME	PLAGE DU CAMPING MUNICIPAL DE CENAC	5A
DOMME	PLAGE DU PONT DE VITRAC	5B
DOUCHAPT	CENTRE DE VACANCES DE DOUCHAPT	5A
FOSSEMAGNE	PLAN D'EAU DE FOSSEMAGNE	4B
GAUGEAC	CAMPING "LE MOULIN DE DAVID"	5B
GROLEJAC	BASE DE LOISIRS DU MARAIS	5B
LA COQUILLE	ETANG DE LA MONERIE CV ANAS	5A
LA JEMAYE	GRAND ETANG DE LA JEMAYE	5A
LANQUAIS	PLAN D'EAU DE LIGAL	4B
LE BUISSON-DE-CADOUIN	PLAGE DU CAMPING DU BUISSON	5A
LIMEUIL	PLAGE DU BOURG DE LIMEUIL	5B
LISLE	CAMPING MUNICIPAL DE LISLE	5B
MONTAGRIER	MOULIN DE SALLES	5A
MONTPON-MENESTEROL	COMPLEXE TOURISTIQUE ET DE LOISIRS DE MONTPON	5A
NANTHEUIL	ETANG COMMUNAL DE NANTHEUIL	4B
PARCOUL	PARC DE LOISIRS DU PARADOU	4A
PLAZAC	CAMPING LE LAC	4A
PORT-SAINTE-FOY-ET-PONCHAPT	PLAGE DE PORT STE FOY	3B
SAINT-AMAND-DE-VERGT	ETANG DE NEUF FONT (GRDE PLAGE)	4A
SAINT-AULAYE	CAMPING MUNICIPAL DE ST AULAYE	5B
SAINT-CHAMASSY	ETANGS DU BOS	4A
SAINT-ESTEPHE	GRAND ETANG DE ST ESTEPHE	5A
SAINT-GERAUD-DE-CORPS	CAMPING LE CHAUDEAU	4A
SAINT-SAUD-LACOUSSIERE	ETANG COMMUNAL DE ST SAUD	4A
TAMNIES	ETANG COMMUNAL DE TAMNIES	4A

nom commune	nom site	Classement 2011
VEZAC	PLAGE AVAL BOURG DE LA ROQUE GAGEAC	5A
VITRAC	DORDOGNE PLAGE DE CAUDON	5B

Département GIRONDE

nom commune	nom site	Classement 2011
BEGLES	PLAINE DES SPORTS	11A
BLASIMON	LAC DEPARTEMENTAL DE BLASIMON	9B
BORDEAUX	LAC DE BORDEAUX	13B
CARCANS	BOMBANNES	10A
CARCANS	MAUBUISSON	10A
CARCANS	PLACE DE LA CONCORDE	10B
FONTET	BAIGNADE AMENAGEE DE FONTET	9A
HOSTENS	LAC DEPARTEMENTAL D'HOSTENS	10A
HOURTIN	LA JETEE	10B
HOURTIN	PIQUEYROT	10A
LA TESTE	LAC DE CAZAUX	10A
LACANAU	LA GRANDE ESCOURRE	10A
LACANAU	LE MOUTCHIC	10A
LE TEICH	BAIGNADE AMENAGEE DU TEICH	10B
LIBOURNE	LES DAGUEYS	10A
MOULIETS ET VILLEMARTIN	LAC DE LA CADIE	5A
NAUJAC SUR MER	CAMPING LA ROCHADE	10A
PORCHERES	ISLE	9B
SAINT CHRISTOLY DE BLAYE	LAC DU MOULIN BLANC	10A

Département LANDES

nom commune	nom site	Classement 2011
ARJUZANX	LAC D'ARJUZANX	10A
AUREILHAN	PLAGE DE LA PLAINE	10A
AUREILHAN	PLAGE DU PONTON	10A
AZUR	LA PAILLOTTE	10B
BISCARROSSE	EN MAYOTTE	10A
BISCARROSSE	ISPES-NAVARROSSE	10A
BISCARROSSE	LA RIVE	10A
BISCARROSSE	MAGUIDE	10A
BISCARROSSE	PLAGE DU TARON	10A
BISCARROSSE	PLAGE PORT MAGUIDE	10B
GASTES	LA RESERVE	10A
GASTES	PLAGE DU PORT	10A
LABOUHEYRE	LAC DE PEYRES	10A
LEON	PLAGE DU LAC (PUNTAOU)	10A
MUGRON	PLAN D'EAU DE LA SAUCILLE	8A
PARENTIS-EN-BORN	CALEDE	10A
PARENTIS-EN-BORN	MOUTEOU-PIPIOU	10A
PARENTIS-EN-BORN	PLAGE DU PORT	10A

nom commune	nom site	Classement 2011
SAINTE-EULALIE-EN-BORN	CAMPING MUNICIPAL	10A
SAINT-PIERRE-DU-MONT	BASE DE LOISIRS DU MARSAN	9B
SANGUINET	PLAGE DU CATON	10A
SANGUINET	PLAGE DU PAVILLON	10A
VIELLE-SAINT-GIRONS	LE COL VERT	10A

Département LOT-ET-GARONNE

nom commune	nom site	Classement 2011
BEAUVILLE	LAC DU VALLON DE GERBAL	4A
CASTELJALOUX	LAC DE CLARENS	7A
CLAIRAC	PLAGE MUNICIPALE	5B
DAMAZAN	LAC DU MOULINEAU	5A
LE TEMPLE SUR LOT	PONT DE CASTELMORON	5A
LOUGRATTE	LAC DE LOUGRATTE	5A
MARMANDE	PLAGE FILHOLE GARONNE	9B
REAUP LISSE	LAC DE LISLEBONNE	5A
SAUVETERRE LA LEMANCE	CAMPING DU MOULIN DE PERRIE	5B

Département PYRENEES-ATLANTIQUES

nom commune	nom site	Classement 2011
BAUDREIX	LAC DE BAUDREIX	10A
BIDART	CAMPING LE RUISSEAU	15A
HENDAYE	CAMPING LES ACACIAS PLAGE	11A
ORTHEZ	LAC DE LA BASE DE LOISIRS D'ORTHEZ	7A
SAINT-PEE-SUR-NIVELLE	PLAGE LAC ST PEE SUR NIVELLE	7A
SAMES	LAC DE SAMES-DOMAINES DES NYMPHES	5A

REGION AUVERGNE
Eaux douces

Département ALLIER

nom commune	nom site	Classement 2011
ISLE-ET-BARDAIS	ETANG DE PIROT	5A
PIERREFITTE-SUR-LOIRE	PLAN D'EAU COMMUNAL	5A
SAINT-BONNET-TRONCAIS	ETANG DE ST-BONNET	5B
TREIGNAT	ETANG D'HERCULAT	5A
VICHY	PLAGE DES CELESTINS	9B
VIEURE	ETANG DE VIEURE	5A
YZEURE	PLAN D'EAU DES OZIERES	5B

Département CANTAL

nom commune	nom site	Classement 2011
ARNAC	LA GINESTE	5B
CALVINET	LAC DE L'ESTANQUIOL	5A
CASSANIOUZE	PRES DES ETANGS	5A
FRIDEFONT	VALLON DE MALLET	5A
LACAPELLE-VIESCAMP	PUECH DES OUILHES	1A
LANOBRE	LA SIAUVE	1A
LANOBRE	VAL	5A
LE ROUGET	MOULIN DU TEIL	5B
LEUCAMP	LE MAURS	5A
MAURIAC	VAL SAINT-JEAN	5A
MENET	LAC DE MENET	5B
PLEAUX	LONGAIROUX	5B
ST-GERONS	ESPINET	5B
ST-GERONS	RENAC	5A
TREMOUILLE	LASTIOULLES	5A
TRIZAC	LE CIVIER	5B
VIEILLEVIE	LE PORT	5B
VIEILLEVIE	LE SOULOU (RIVIERE LE LOT)	5A

Département HAUTE-LOIRE

nom commune	nom site	Classement 2011
AUREC SUR LOIRE	BASE MULTISPORTS	5B
BEAUNE SUR ARZON	PLAN D'EAU	5B
CHAMPAGNAC LE VIEUX	PLAN D'EAU	5B
CHILHAC	ALLIER RIVE GAUCHE	6D
GOUDET	PONT DE GOUDET	5B

nom commune	nom site	Classement 2011
LA CHAISE DIEU	PLAN D'EAU DE LA TOUR	5A
LANGÉAC	ALLIER - ILE D'AMOUR	5B
LAVOUTE CHILHAC	ALLIER PONT DE LAVOUTE CHILHAC	5B
LE BOUCHET SAINT NICOLAS	LAC DU BOUCHET	5A
LE CHAMBON SUR LIGNON	PLAN D'EAU	5B
MONISTROL D'ALLIER	ALLIER RIVE GAUCHE BASE CANOE	5A
PRADES	ALLIER RIVE GAUCHE	5B
SAUGUES	PLAN D'EAU	5B
VIEILLE BRIOUDE	ALLIER-LA BAGEASSE	5B
VILLENEUVE D'ALLIER	ALLIER RIVE GAUCHE CAMPING	5B

Département PUY-DE-DOME

nom commune	nom site	Classement 2011
AMBERT	PLAN D'EAU D'AMBERT	5B
AUBUSSON D'AUVERGNE	PLAN D'EAU D'AUBUSSON D'AUVERGNE	5A
AYDAT	LAC D'AYDAT	5A
BESSE ET ST ANASTAISE	PLAN D'EAU DE SUPER BESSE	5B
BROMONT LAMOTHE	PLAN D'EAU D'ANSCHALD	5A
CHABRELOCHE	PLAN D'EAU DE CHABRELOCHE	5A
CHAMBON SUR LAC	LAC CHAMBON : PLAGE OUEST	5B
CHARBONNIERES LES VIEILLES	GOUR DE TAZENAT	5A
COURNON D'AUVERGNE	BOIRE DE COURNON	5B
CUNLHAT	PLAN D'EAU DE CUNLHAT	5B
LA TOUR D'AUVERGNE	PLAN D'EAU DE LA TOUR D'AUVERGNE	6B
LAPEYROUSE	PLAN D'EAU DE LAPEYROUSE	5A
LAQUEUILLE	PLAN D'EAU DE LAQUEUILLE	5B
MIREMONT	FADES BESSERVES : CONFOLANT	4B
MIREMONT	FADES BESSERVES:PONT DU BOUCHET	5A
MURAT LE QUAIRE	ETANG DE LA BANNE D'ORDANCHE	5B
MUROL	LAC CHAMBON : PLAGE EST	5B
SAVENNES	PLAN D'EAU DES ROZIERES	5A
SERVANT	PLAN D'EAU DE SERVANT	5C
ST ANTHEME	PLAN D'EAU DE ST ANTHEME	5B
ST ELOY LES MINES	PLAN D'EAU DE ST ELOY LES MINES	5A
ST GERVAIS D'AUVERGNE	ETANG PHILIPPE : COTE CAMPING	5A
ST JACQUES D'AMBUR	FADES BESSERVES : LA CHAZOTTE	5B
ST REMY SUR DUROLLE	PLAN D'EAU DE ST REMY : COTE BAR	5A
ST REMY SUR DUROLLE	PLAN D'EAU DE ST REMY : COTE TENNIS	5A
ST VICTOR LA RIVIERE	PLAN D'EAU DU CAMPING LA RIBEYRE	5A
VERNET LA VARENNE	PLAN D'EAU DU VERNET LA VARENNE	5A

REGION BOURGOGNE
Eaux douces

Département COTE-D'OR

nom commune	nom site	Classement 2011
ARC SUR TILLE	BASE DE LOISIRS D'ARC SUR TILLE	7A
ARNAY LE DUC	ETANG FOUCHE	6B
DIJON	LAC KIR (PLAGE EST)	9C
GROSBOIS EN MONTAGNE	GROSBOIS-CONTRE RESERVOIR	5A
MAGNY SUR TILLE	LAC DE LA TILLE	6A
NOLAY	RUISSEAU DES BRUYERES (VERS CAMPING)	5B
PAGNY LE CHATEAU	LAC DE CHOUR	6A
PONT ET MASSENE	LAC DE PONT	4A
PONTAILLER SUR SAONE	SAONE (CAMPING DE PONTAILLER)	5A
RIEL LES EAUX	LAC DE RIEL LES EAUX	5A
VANDENESSE EN AUXOIS	RESERVOIR DE PANTHIER	5A
VENAREY LES LAUMES	PLAN D'EAU DU NID A LA CAILLE	5A

Département NIEVRE

nom commune	nom site	Classement 2011
BAZOLLES	BAYE	6A
CHAUMARD	LAC DE PANNECIERE, CAMPING	5A
CHEVENON	PRES SAINTE GENEVIEVE	5B
CRUX LA VILLE	ETANG DU MERLE	5A
LA MACHINE	ETANG GRAINETIER	5A
LAROCHEMILLAY	CAMPING DE LA FORET	5A
LORMES	ETANG DU GOULOT	5B
MONTAPAS	ETANG DE LA CHENAIE	5A
MONTIGNY EN MORVAN	BASE NAUTIQUE LAC DE PANNECIERE	5A
MONTSAUCHE LES SETTONS	BASE DES BRANLASSES LAC DES SETTONS	5A
MOUX EN MORVAN	LA CABANE VERTE	5A
NEVERS	UN AIR DE LOIRE	13A
PREMERY	ETANG DES PRES DE LA VILLE	5B
SAINT AGNAN	LAC DE ST-AGNAN	5B
SAINT LEGER DE FOUGERET	ETANG DE LA FOUGERAIE	5B
VARZY	ETANG DU MOULIN NAUDIN	7C

Département SAONE-ET-LOIRE

nom commune	nom site	Classement 2011
ANOST	PLAN D'EAU HUMBERT	5B
BOURBON LANCY	PLAN D'EAU COMMUNAL BOURBON	5A
COUCHES	PLAN D'EAU COMMUNAL COUCHES	5A
CRECHES SUR SAONE	PLAN D'EAU DES SABLONS	6A
EPINAC	LA DREE	5B
ISSY L'EVEQUE	L'ETANG NEUF	5A
LAIVES	LAC DE LA FERTE	5A
LE BREUIL	MONTAUBRY LES PATINS	5A
LE ROUSSET	ETANG DU ROUSSET	5A
PALINGES	ETANG DU FOURNEAU	5A
SAINT BOIL	CAMPING DU MOULIN DE COLLONGE	5A
SAINT EUSEBE	ETANG BERTHAUD	5A
SAINT POINT	LAC INTERCOMMUNAL SAINT POINT	5A
TORCY	ETANG DE TORCY NEUF	5A
VARENNES LES MACON	GRAVIERE	5A

Département YONNE

nom commune	nom site	Classement 2011
BESSY-SUR-CURE	BESSY SUR CURE	5C
CHASTELLUX SUR CURE	CHASTELLUX SUR CURE	5B
CHATEL CENSOIR	CHATEL CENSOIR - LE PETIT PORT	5B
COULANGES-SUR-YONNE	COULANGES-SUR-YONNE	7B
CRAVANT	CRAVANT - LE BOUT DU PONT	5B
LIGNY-LE-CHATEL	LIGNY LE CHATEL - LA NOUE MARROU	5C
MAILLY-LA-VILLE	MAILLY-LA-VILLE	8C
SAINT-FARGEAU	SAINT-FARGEAU CALANQUE	5B
SAINT-FLORENTIN	SAINT FLORENTIN - LE TROU GALLIMARD	5B
SAINT-JULIEN-DU-SAULT	SAINT-JULIEN-DU-SAULT	7B
TANLAY	TANLAY-ST VINNEMER-LE PATIS	5B
TONNERRE	TONNERRE - LA CASCADE	5B
VERMENTON	VERMENTON - LES COULLEMIERES	5C
VILLENEUVE-SUR-YONNE	VILLENEUVE SUR YONNE - PLAGE DU SAUCIL	5C

REGION BRETAGNE
Eaux de mer

Département COTES-D'ARMOR

nom commune	nom site	Classement 2011
BINIC	AVANT PORT	7A
BINIC	BANCHE	7B
BINIC	CORPS DE GARDE	7B
BINIC	PISCINE DU QUAI	7A
ERQUY	CAROUAL (CENTRE)	7A
ERQUY	CAROUAL NORD	7A
ERQUY	LE BOURG	7B
ERQUY	LE GUEN-LANRUEN	7A
ERQUY	LE PORTUAIS	7A
ERQUY	LOURTUAIS	7A
ERQUY	SAINT MICHEL	7A
ERQUY	SAINT PABU	7A
ETABLES SUR MER	LE MOULIN	7B
ETABLES SUR MER	LES GODELINS	7B
FREHEL	SABLES D'OR	7A
FREHEL	VIEUX BOURG PARKING	7A
HILLION	LERMOT	7A
ILE DE BREHAT	GUERZIDO	7A
LANCIEUX	LE RIEUL	7B
LANCIEUX	LES BRIANTAIS	7A
LANCIEUX	L'ISLET	7A
LANCIEUX	SAINT CIEUX	7B
LANGROLAY SUR RANCE	LE ROUÉ	7A
LANNION	BEG LEGUER (EST)	20A
LANNION	MEZ AN AOD	20A
LOUANNEC	LE LENN	7B
LOUANNEC	NANTHOUAR-PENN AN HENT NEVEZ	7B
LOUANNEC	RENAN	7A
MORIEUX	BÉLIARD	7A
MORIEUX	SAINT MAURICE	3A
PAIMPOL	CRUCKIN	7A
PAIMPOL	LA TOSSEN	7B
PAIMPOL	POULAFRET	7B
PENVENAN	LES DUNES	7A
PENVENAN	ROC H ANNIC	7A
PENVENAN	ROCHER DU VOLEUR	7A
PERROS GUIREC	PLOUMANAC'H: SAINT GUIREC	20B
PERROS GUIREC	TRESTRAOU	20A
PERROS GUIREC	TRESTRIGNEL	20A
PLANGUENOUAL	COTENTIN	7A
PLANGUENOUAL	PORT MORVAN	7A

nom commune	nom site	Classement 2011
PLENEUF VAL ANDRE	CASINO SUD	7A
PLENEUF VAL ANDRE	LE PISSOT	7A
PLENEUF VAL ANDRE	LE VAL ANDRE: CASINO ROTONDE	7A
PLENEUF VAL ANDRE	LES VALLEES	7A
PLENEUF VAL ANDRE	PIEGU	7A
PLENEUF VAL ANDRE	VILLE BERNEUF	7A
PLERIN	ANSE AUX MOINES	7B
PLERIN	LES ROSAIRES	7B
PLERIN	LES ROSAIRES EST	7B
PLERIN	MARTIN	7B
PLERIN	SAINTE LAURENT: LES NOUVELLES	8C
PLERIN	TOURNEMINE	7A
PLESTIN LES GREVES	LES CURES	7A
PLESTIN LES GREVES	LES ROCHES D'ARGENT	7A
PLESTIN LES GREVES	SAINTE EFFLAM	7B
PLEUBIAN	KERMAGEN	7A
PLEUBIAN	PORS RAND	7A
PLEUBIAN	PORT LA CHAINE	7B
PLEUDIHEN SUR RANCE	CALE DE MORDREUC	7B
PLEUDIHEN SUR RANCE	LA VILLE GER	7B
PLEUMEUR BODOU	LANDRELLEC	7A
PLEUMEUR BODOU	PENVERN	7A
PLEUMEUR BODOU	PORS GELEN	7A
PLEVENON	CHATEAU SEREIN	7A
PLEVENON	LA FOSSE DU CAP	7A
PLEVENON	LES GREVES D EN BAS	7A
PLOUBAZLANEC	KERROC'H	7B
PLOUBAZLANEC	LAUNAY	7A
PLOUBAZLANEC	LE OUERN	7A
PLOUBAZLANEC	LOGUIVY	7A
PLOUER SUR RANCE	LA CALE	7B
PLOUZEC	PORT LAZO	7B
PLOUGRESCANT	BEG VILIN	7A
PLOUGRESCANT	GOERMEL	7A
PLOUGRESCANT	PORS HIR	7A
PLOUGRESCANT	PORS SCAFF	7A
PLOUHA	BONAPARTE - ANSE COCHAT	7B
PLOUHA	BREHEC PLAGE - VIEUX BREHEC	7A
PLOUHA	BREHEC PORT	7A
PLOUHA	GWIN ZEGAL	7A
PLOUHA	LE PALUS	7B
PLOULEC'H	BAIE DE LA VIERGE - PONT ROUX	7B
PORDIC	LE PETIT HAVRE	7B
SAINTE BRIEUC	LE VALAIS	7B
SAINTE CAST LE GUILDO	LA FOSSE	7B
SAINTE CAST LE GUILDO	LA FRESNAYE	7B
SAINTE CAST LE GUILDO	LA GRANDE PLAGE	7B
SAINTE CAST LE GUILDO	LA MARE	7A
SAINTE CAST LE GUILDO	LA PISSOTTE	7A
SAINTE CAST LE GUILDO	LES QUATRE VAUX	7B

nom commune	nom site	Classement 2011
SAINT CAST LE GUILDO	PEN GUEN	7B
SAINT JACUT DE LA MER	LA BANCHE	7B
SAINT JACUT DE LA MER	LA MANCHETTE	7A
SAINT JACUT DE LA MER	LA PISSOTTE	7A
SAINT JACUT DE LA MER	LE RUET	7A
SAINT JACUT DE LA MER	LES HAAS	7A
SAINT JACUT DE LA MER	LES ROUGERETS	7A
SAINT MICHEL EN GREVE	LE BOURG NORD	7B
SAINT QUAY PORTRIEUX	LA COMTESSE	8C
SAINT QUAY PORTRIEUX	LA PISCINE	7A
SAINT QUAY PORTRIEUX	LE CASINO	7A
SAINT QUAY PORTRIEUX	LES CHATELETS	7A
TREBEURDEN	GOAS TREIS	7A
TREBEURDEN	PORS MABO	7B
TREBEURDEN	PORS TERMEN	7A
TREBEURDEN	TRESMEUR	7B
TREDREZ LOCQUEMEAU	AN AOD VRAZ	7B
TREDREZ LOCQUEMEAU	KIRIO (KIRIOU)	7B
TREDREZ LOCQUEMEAU	NOTIGOU	7B
TREGASTEL	COZ PORS	7A
TREGASTEL	GREVE BLANCHE	7B
TREGASTEL	ILE RENOTE	7A
TREGASTEL	TOUL BIHAN	7A
TRELEVERN	KIRIEC	7A
TRELEVERN	PORS GARO	7A
TRELEVERN	PORT LEPINE	7B
TREVENEUC	PORT GORET	7A
TREVENEUC	SAINT MARC	7B
TREVOU TREGUIGNEC	LE ROYAU	7A
TREVOU TREGUIGNEC	TRESTEL	7A

Département FINISTERE

nom commune	nom site	Classement 2011
ARGOL	KERRIC-BIHAN	8A
AUDIERNE	CAPUCINS	8B
AUDIERNE	TRESCADEC	5B
BENODET	LETTY (DERRIERE CORDON)	8A
BENODET	PETITE PLAGE	5A
BENODET	POINTE SAINT-GILLES	5A

nom commune	nom site	Classement 2011
BENODET	TREZ (MILIEU)	8A
BEUZEC-CAP-SIZUN	LESVEN	8A
BEUZEC-CAP-SIZUN	PORS PERON	8A
BREST	MOULIN BLANC (1ER POTEAU)	8B
BRIGNOGAN-PLAGES	CHARDONS BLEUS	5A
BRIGNOGAN-PLAGES	CRAPAUD	5B
BRIGNOGAN-PLAGES	GARO (GAUCHE RUISSEAU 2EME ESC)	8B
BRIGNOGAN-PLAGES	PHARE	8A
BRIGNOGAN-PLAGES	SCLUZ (FACE ACCES)	8B
BRIGNOGAN-PLAGES	TOUR BLANCHE	8B
CAMARET-SUR-MER	CORREJOU (FACE CALE)	9B
CAMARET-SUR-MER	KERLOC'H	8A
CAMARET-SUR-MER	VERIACH	5A
CARANTEC	CLOUET (COTE GAUCHE)	8B
CARANTEC	GREVE BLANCHE (FACE ACCES)	8B
CARANTEC	KELENN	8A
CLEDEN-CAP-SIZUN	THEOLEN	5A
CLEDER	AN AMIED	5A
CLEDER	KERFISSIE	8B
CLEDER	KERVALIOU	8A
CLOHARS-CARNOET	BELLANGENET	8A
CLOHARS-CARNOET	GRANDS SABLES	8B
CLOHARS-CARNOET	KERROU	8A
CLOHARS-CARNOET	PORSGASTEL	8A
CLOHARS-CARNOET	PORSGUERREC	8A
COMBRIT	KERMOR	5A
COMBRIT	PEN MORVAN	8A
COMBRIT	TREUSTEL	8B
CONCARNEAU	BELLE ETOILE (MILIEU)	8A
CONCARNEAU	CORNOUAILLE (MILIEU)	8B
CONCARNEAU	DAMES	8A
CONCARNEAU	GRAND LARGE	8B
CONCARNEAU	KERNOUS	8A
CONCARNEAU	LES BOUCHERS	8B
CONCARNEAU	LIBERATION	8B
CONCARNEAU	MINE	8A
CONCARNEAU	PORZOU (MILIEU)	8B
CONCARNEAU	RODEL-LA CROIX	8A
CONCARNEAU	SABLES BLANCS (MILIEU)	8B
CROZON	ABER	7A
CROZON	GOULIEN	7B
CROZON	KADOR	5A
CROZON	KERSIGUENOU	7A
CROZON	LA PALUE-KERDREUX	5A
CROZON	LOSTMARC'H	5A
CROZON	MORGAT (LE LOC'H)	7B
CROZON	MORGAT (TOUL AN TREZ)	7B
CROZON	PORTZIC	7A
CROZON	POSTOLLONEC	7A
CROZON	POUL (LE GUERN)	5A
CROZON	TREZ ROUZ (MILIEU)	8A

nom commune	nom site	Classement 2011
DOUARNENEZ	DAMES (MILIEU)	8A
DOUARNENEZ	PORS CAD	8A
DOUARNENEZ	PORS MELENN	8A
DOUARNENEZ	RHEUN	8A
DOUARNENEZ	RIS (MILIEU)	8B
DOUARNENEZ	SABLES BLANCS (CENTRE)	8B
DOUARNENEZ	SAINT-JEAN (MILIEU)	5A
ESQUIBIEN	ANSE DU CABESTAN	8A
ESQUIBIEN	SAINTE-EVETTE	8A
FOUESNANT	CAP COZ (MILIEU)	8B
FOUESNANT	CLEUT ROUZ	9A
FOUESNANT	DUNES	8A
FOUESNANT	GLENAN-BANANEC	8A
FOUESNANT	GLENAN-ST NICOLAS	8A
FOUESNANT	KERAMBIGORN	8B
FOUESNANT	KERLER	8A
FOUESNANT	KERVELTREC	8A
FOUESNANT	MANER COAT CLEVAREC	8A
FOUESNANT	OISEAUX	8A
GUIMAEZ	VELIN IZELLA	8B
GUIPAVAS	MOULIN BLANC (COSTOUR)	8A
GUIPAVAS	PEN AN TRAON (FACE ACCES)	8A
GUISSENY	BARRACHOU	8B
GUISSENY	CROIX (FACE ACCES)	8B
GUISSENY	CURNIC (COTE DROIT FACE CALE)	8B
GUISSENY	DIBENNOU	8B
HOPITAL-CAMFROUT	KERDREOLET	9C
HOPITAL-CAMFROUT	TIBIDY	8B
ILE D'OUessant	LE PRAT	8A
ILE D'OUessant	PORS ARLAN	5A
ILE D'OUessant	PORS CORS (FACE RUISSEAU)	5A
ILE D'OUessant	YUSIN	5A
ILE-DE-BATZ	GREVE BLANCHE (MILIEU)	8A
ILE-DE-BATZ	PORS ALLIOU	8A
ILE-DE-BATZ	PORS KERNOK (MILIEU)	8B
ILE-DE-SEIN	CALE DU PHARE	5A
ILE-DE-SEIN	QUAI DES PAIMPOLAIS	5A
ILE-DE-SEIN	SABLES BLANCS (AXE CENTRAL)	5B
ILE-TUDY	GRANDE PLAGES	8B
ILE-TUDY	TEVEN (FACE ACCES)	8B
KERLAZ	TREZ MALAOUEN	8A
KERLOUAN	BOUTROUILLES	5A
KERLOUAN	FANAL (NEIZ-VRAN)	8B
KERLOUAN	KARRECK HIR	8B
KERLOUAN	LERRET	8B
KERLOUAN	MENEZ HAM	8B
KERLOUAN	NODEVEN (RUDULOC)	5A
KERLOUAN	POUL FEUNTEUN	8B
KERLOUAN	ROC'H AR GONC	8A
LA FORET-FOUESNANT	KERLEVEN (MILIEU)	5B
LAMPAUL-PLOUARZEL	GOUEROU (FACE ACCES)	8A

nom commune	nom site	Classement 2011
LAMPAUL-PLOUARZEL	PORS AR GORET (FACE ACCES)	8B
LAMPAUL-PLOUARZEL	PORS AR MARC'H	8A
LAMPAUL-PLOUARZEL	PORSGUEN (MILIEU)	8A
LAMPAUL-PLOUARZEL	PORSPAUL	8A
LAMPAUL- PLOUDALMEZEAU	TROIS MOUTONS (MILIEU)	8B
LANDEDA	ANGES (FACE ESCALIER CENTRAL)	8B
LANDEDA	PLOUGOURI (MILIEU)	5B
LANDEDA	PORS MATEANO	9B
LANDEDA	SAINTE-MARGUERITE (COTE DROIT)	8B
LANDUNVEZ	CHATEAU (FACE RUISSEAU)	8B
LANDUNVEZ	GWEN TREZ	8B
LANDUNVEZ	GWISSELIER	8B
LANDUNVEZ	PENFOUL (FACE RUISSEAU)	8B
LANDUNVEZ	REDAN	8A
LANDUNVEZ	ROCHARD	8B
LANDUNVEZ	TREMAZAN	8B
LANDUNVEZ	VERLEN (COTE DROIT)	8B
LANVEOC	LA CALE	8A
LE CONQUET	BLANCS SABLONS	8B
LE CONQUET	LE BILOU	8A
LE CONQUET	PORS LIOGAN	8A
LE CONQUET	PORTEZ	9C
LE GUILVINEC	GREVE BLANCHE (CENTRE)	8A
LE-RELECQ-KERHUON	MOULIN BLANC (CANTINE)	8A
LE-RELECQ-KERHUON	PASSAGE (FACE ACCES)	8B
LOCMARIA-PLOUZANE	PORSMILIN (GAUCHE FACE RUISSEAU)	9C
LOCMARIA-PLOUZANE	PORTEZ (FACE RUISSEAU)	8B
LOCMARIA-PLOUZANE	TREGANA (FACE ACCES)	5A
LOCQUIREC	GRANDE PLAGES (COTE GAUCHE)	8A
LOCQUIREC	MOULIN DE LA RIVE	8A
LOCQUIREC	PORS AR VILLEC (COTE DROIT)	8A
LOCQUIREC	PORT	8B
LOCQUIREC	POUL RODOU	5A
LOCQUIREC	SABLES BLANCS	5A
LOCTUDY	EZER	8A
LOCTUDY	KERVILZIC	8B
LOCTUDY	LANGOZ (MILIEU)	8A
LOCTUDY	LODONNEC	8B
LOCTUDY	POULLUEN	5A
LOCTUDY	SABLES BLANCS (FACE ACCES)	8B
LOGONNA-DAOULAS	ANSE DU ROZ (COTE GAUCHE)	8A
LOGONNA-DAOULAS	POINTE DU BENDY	5A
LOGONNA-DAOULAS	PORSISQUIN (FACE RUISSEAU)	8A
LOGONNA-DAOULAS	YELENN (FACE ACCES)	8A
MOELAN-SUR-MER	KERFANY	8C
MOELAN-SUR-MER	TRENEZ	8A
NEVEZ	DOURVEIL	5A
NEVEZ	PORT MANECH (MILIEU)	8A
NEVEZ	RAGUENES (MILIEU)	5A
NEVEZ	ROSPICO	8A

nom commune	nom site	Classement 2011
PENMARCH	JOIE	8A
PENMARCH	PORS CARN	5A
PENMARCH	STEIR	5A
PLOBANNALEC	LES 4 VENTS	8B
PLOBANNALEC	PETITE PLAGE (MILIEU)	8A
PLOEVEN	TY ANQUER	8B
PLOGOFF	BAIE DES TREPASSES	8A
PLOGOFF	LOC'H	8A
PLOMEUR	TORCHE	5A
PLOMODIERN	KERVIJEN	8B
PLOMODIERN	LESTREVET	8A
PLOMODIERN	PORS AR VAG	8A
PLONEVEZ-PORZAY	KERVEL	8A
PLONEVEZ-PORZAY	SAINTE-ANNE-LA-PALUD	8A
PLOUARZEL	CORSEN (FACE ACCES)	5A
PLOUARZEL	PORS SEVIGNE (FACE RUISSEAU)	5A
PLOUARZEL	RUSCUMUNOC	5A
POUDALMEZEAU	KERDANIEL	8B
POUDALMEZEAU	PORS AR VILIN VRAS	8B
POUDALMEZEAU	PORS GUEN (COTE DROIT)	5A
POUDALMEZEAU	TREOMPAN (FACE RUISSEAU)	8B
PLOUESCAT	PORSMEUR	5A
PLOUESCAT	POULFOEN	8A
PLOUGASNOU	GUERZIT (FACE RUISSEAU DROIT)	8A
PLOUGASNOU	PORT BLANC (FACE ACCES DROIT)	8A
PLOUGASNOU	SAINT-SAMSON	8B
PLOUGASNOU	TREGASTEL (MILIEU)	8A
PLOUGASTEL-DAOULAS	LARMOR (FACE ACCES)	8A
PLOUGASTEL-DAOULAS	LAUBERLAC'H (PORT)	8B
PLOUGASTEL-DAOULAS	PORSGUEN	8A
PLOUGASTEL-DAOULAS	PORSMEUR (FACE ACCES)	8A
PLOUGONVELIN	BERTHEAUME (MILIEU)	8B
PLOUGONVELIN	TREZ HIR (MILIEU)	9C
PLOUGOULM	GUILLEC	8B
PLOUGOULM	TOUL AN OUCH	8B
PLOUGUERNEAU	BASSINIG	9C
PLOUGUERNEAU	CREAC'H AN AVEL	8B
PLOUGUERNEAU	GREVE BLANCHE	5B
PLOUGUERNEAU	KERVENNY (COTE GAUCHE)	8B
PLOUGUERNEAU	KOREJOU	8B
PLOUGUERNEAU	LA SECHERIE (VOUGOT)	5A
PLOUGUERNEAU	PORZ GWEN	9B
PLOUGUERNEAU	SAINTE-CAVA	8B
PLOUGUERNEAU	ZORN	9C
PLOUHINEC	GWENDREZ	5A
PLOUHINEC	KERSINY	5A
PLOUHINEC	LEZAROUAN	8A
PLOUHINEC	MESPEURLEUC	5A
PLOUHINEC	SAINTE-JULIEN (FACE EGLISE)	8A
PLOUMOGUER	ILLIEN (FACE RUISSEAU)	8B
PLOUMOGUER	PORSMOGUER-KERHORNOU	8B

nom commune	nom site	Classement 2011
PLOUENOUR-TREZ	KERURUS NORD-EST	8B
PLOUENOUR-TREZ	KERURUS SUD-OUEST	8B
PLOUENOUR-TREZ	LE MENHIR	8B
PLOUENOUR-TREZ	LIVIDIC (COTE GAUCHE)	5B
PLOUENEVEZ-LOCHRIST	ODE VRAS	8B
PLOUZANE	DELLEC (GAUCHE FORT)	8B
PLOUZANE	MINOU	8A
PLOUZANE	SAINTE-ANNE-DU-PORTZIC	9C
PLOVAN	RU VEIN (FACE ARRIVEE)	5A
PLOZEVET	GORRED	5A
PLOZEVET	KERREST (LE MENHIR)	7A
PORSPODER	BOURG (MILIEU)	8B
PORSPODER	COLONS (COTE DROIT)	5A
PORSPODER	DAMES (COTE DROIT)	5A
PORSPODER	MAZOU	8B
PORSPODER	MELON (COTE GAUCHE)	9C
PORSPODER	PORSMEUR (MILIEU)	8A
POULDREUZIC	PENHORS (POSTE DE SECOURS)	8A
RIEC-SUR-BELON	QUESTELAND	8A
RIEC-SUR-BELON	SAINT-LEGER	8A
ROSCOFF	GRANDE GREVE	8B
ROSCOFF	ROC'H KROUM (SAINT LUC)	8A
ROSCOFF	RUGUEL	8A
ROSCOFF	TRAON ERCH	8A
SAINT-JEAN-DU-DOIGT	SAINT-JEAN (DONNANT)	8B
SAINT-JEAN-TROLIMON	TRONOEN	6A
SAINT-NIC	CAMEROS	8B
SAINT-NIC	PENTREZ (FACE MENEZ BICHEN)	8A
SAINT-PABU	BENNIGUET	8A
SAINT-PABU	CORN AR GAZEL	8B
SAINT-PABU	COULOUARN	8B
SAINT-PABU	ERLEAC'H	8A
SAINT-PABU	GANAOC	8A
SAINT-POL-DE-LEON	MAN	8B
SAINT-POL-DE-LEON	SAINTE-ANNE (LARGE)	8A
SAINT-POL-DE-LEON	SAINTE-ANNE (PEMPOUL)	9C
SANTEC	DOSSEN (FACE FORET DOMANIALE)	8A
SANTEC	POULDU LE PRAT	9C
SANTEC	THEVEN (COTE DROIT)	8A
SIBIRIL	PORT MOGUERIEC	8A
TELGRUC-SUR-MER	PORS LOUS	8B
TELGRUC-SUR-MER	TREZBELLEC (MILIEU)	8A
TREFFIAGAT	KERSAUX	5A
TREFFIAGAT	LEHAN	5A
TREFFIAGAT	SKIVIDAN	5A
TREFLEZ	KEREMMA (MILIEU)	8B
TREGUENNEC	KERMABEC (FACE ARRIVEE)	5A
TREGUNC	DON	8A
TREGUNC	KERDALLE-KERANNOUAT-KEROUINI	5A
TREGUNC	KERSIDAN	5A
TREGUNC	LA BALEINE	5A

nom commune	nom site	Classement 2011
TREGUNC	LOC'H ROZ	8B
TREGUNC	PENDRUC-KERLAEREN	5A
TREGUNC	PENLOC'H	5A
TREGUNC	POULDOHAN (MILIEU)	5A
TREGUNC	STEIRGRECH	5B
TREGUNC	TRESCAO	5A
TREOGAT	KERBINIGOU	8A

Département ILLE-ET-VILAINE

nom commune	nom site	Classement 2011
CANCALE	ABRI DES FLOTS	8B
CANCALE	LE PETIT PORT	7A
CANCALE	LE SAUSSAY	7A
CANCALE	LE VERGER	8B
CANCALE	PORT BRIAC	7A
CANCALE	PORT MER	7B
CANCALE	PORT PICAN	7A
DINARD	LE PRIEURE	14B
DINARD	L'ECLUSE	14B
DINARD	PORT BLANC	14A
DINARD	PORT RIOU	8B
DINARD	ST ENOGAT	7A
MINIHIC SUR RANCE (LE)	GREVE DE GAREL	7A
SAINT BENOIT DES ONDES	L'EPI	8B
SAINT BRIAC SUR MER	LA PETITE SALINETTE	7A
SAINT BRIAC SUR MER	LA SALINETTE	7A
SAINT BRIAC SUR MER	LE BECHAY	14A
SAINT BRIAC SUR MER	LE PERRON	14A
SAINT BRIAC SUR MER	LONGCHAMP OUEST	14A
SAINT BRIAC SUR MER	PORT HUE	14A
SAINT COULOMB	ANSE DUGUESCLIN	8B
SAINT COULOMB	LA MARETTE (PLAGE DU PORT)	7A
SAINT COULOMB	LES CHEVRETS	7A
SAINT JOUAN DES GUERETS	LE VALION	7A
SAINT LUNAIRE	LA FOSSE AUX VAULTS	7A
SAINT LUNAIRE	LA FOURBERIE	14A
SAINT LUNAIRE	LA GRANDE PLAGE	15A
SAINT LUNAIRE	LONGCHAMP EST	7A
SAINT MALO	BON SECOURS	16A
SAINT MALO	LA HOGUETTE	16A
SAINT MALO	LA VARDE	16A
SAINT MALO	LE MINIHIC	16B
SAINT MALO	LE MOLE	16A
SAINT MALO	LE PONT	16A
SAINT MALO	LE SILLON	16A
SAINT MALO	LE VAL	16A
SAINT MALO	LES BAS SABLONS	16A
SAINT MALO	LES CORBIERES	16A

nom commune	nom site	Classement 2011
SAINT MALO	L'EVENTAIL	16A
SAINT MALO	ROCHEBONNE	16A
SAINT MALO	ROTHENEUF	16A
SAINT MELOIR DES ONDES	PLAGE DE PORCON	8B
VILLE ES NONAIS (LA)	LE VIGNEUX	7A

Département MORBIHAN

nom commune	nom site	Classement 2011
AMBON	BETAHON	10A
AMBON	CROMENACH	10B
AMBON	TREHERVE	10B
ARRADON	KERBILOUET	10B
ARRADON	LA CARRIERE	11C
ARRADON	PENBOCH	11C
ARZON	KERJOUANNO	10A
ARZON	LE FOGEO	10A
ARZON	LES TROIS FONTAINES	10B
ARZON	PORT LEEN	11C
ARZON	PORT NAVALO	10A
ARZON	PORT SABLE	10A
ARZON	TRENO	10A
ARZON	TUMIAC-KERVER	10A
BADEN	SEPT ILES	10B
BANGOR	HERLIN	7B
BANGOR	PORT KEREL	7B
BILLIERS	LES BARGES	10A
BILLIERS	LES GRANGES	10A
CARNAC	GRANDE PLAGE	20A
CARNAC	LEGENESE	20A
CARNAC	SAINT COLOMBAN	20A
CARNAC	TY BIHAN	20A
DAMGAN	KERVOYAL	10A
DAMGAN	LANDREZAC	10A
DAMGAN	SAINT GUERIN	10A
ERDEVEN	KERHILIO	10A
ERDEVEN	KERMINIHY	10A
ERDEVEN	KEROURIEC	10A
ETEL	BASSIN D'EAU DE MER	10A
ETEL	LE STANG	10A
GAVRES	ANSE DU GOEREM	10A
GAVRES	GRANDE PLAGE	10A
GROIX	COTE D'HENO	7A
GROIX	LOCMARIA	7B
GROIX	PORT MELITE	7A
GROIX	SABLES ROUGES	7A
GUIDEL	CRIQUE DES AMOUREUX	10A
GUIDEL	LA FALAISE	10A
GUIDEL	LE BAS POULDU	10A

nom commune	nom site	Classement 2011
GUIDEL	LE LOCH	10A
GUIDEL	PEN ER MALO	10A
HOUAT	TREACH ER GOURED	5A
HOUAT	TREACH SALUS	5A
ILE AUX MOINES	LE DREHEN	10A
ILE AUX MOINES	PORT MIQUEL	10A
ILE D'ARZ	BELURE	10A
LA TRINITE SUR MER	KERBIHAN	10A
LA TRINITE SUR MER	KERVILEN	10A
LA TRINITE SUR MER	LE MEN DU	10A
LA TRINITE SUR MER	SUD DU PORT	10A
LARMOR BADEN	BERCHIS	10A
LARMOR BADEN	LA FONTAINE	11C
LARMOR BADEN	LOCMIQUEL	10A
LARMOR PLAGE	ANSE DE KERGUELEN	10A
LARMOR PLAGE	LOCQUeltas	11A
LARMOR PLAGE	PORT MARIA	11C
LARMOR PLAGE	TOULHARS	10B
LE PALAIS	CASTOUL	8C
LE PALAIS	PORT GUEN	7B
LE PALAIS	RAMONETTE	7B
LE TOUR DU PARC	ROUVRAN	10A
LOCMARIA	LES GRANDS SABLES	7B
LOCMARIA	PORT AN DRO	7B
LOCMARIA	PORT MARIA	7B
LOCMARIAQUER	LA FALAISE	10A
LOCMARIAQUER	SAINT PIERRE	10A
PENESTIN	ANSE DE CAMARET	10A
PENESTIN	LA MINE D'OR	10B
PENESTIN	LE BILE	10A
PENESTIN	LE GOULUMER	10A
PENESTIN	LE HALGUEN	10A
PENESTIN	LE LOGUI	11C
PENESTIN	LE MARESCLE	10B
PENESTIN	LE PALANDRIN	10A
PENESTIN	LOSCOLO	10A
PENESTIN	POUDRANTAIS	10A
PLOEMEUR	ANSE DU STOLE	10A
PLOEMEUR	KERPAPPE	10A
PLOEMEUR	LE COUREGANT	10B
PLOEMEUR	LE FORT BLOQUE	10A
PLOEMEUR	LE PERELLO	10A
PLOEMEUR	LES KAOLINS	10A
PLOEMEUR	PORT BLANC	10A
PLOEMEUR	PORT FONTAINE	10A
PLOUHARNEL	LES SABLES BLANCS	10A
PLOUHARNEL	MENTOR	10A
PLOUHINEC	KERVEGANT	10A
PLOUHINEC	LE MAGOUERO	10A
PORT LOUIS	LE CASINO	9B
QUIBERON	CASTERO	10A

nom commune	nom site	Classement 2011
QUIBERON	LE CONGUEL	10A
QUIBERON	LE DREHEN	10A
QUIBERON	LE GOVIRO	10A
QUIBERON	LE PORIGO	10A
QUIBERON	LE VAHIDY	10A
QUIBERON	PORT MARIA	10A
RIANTEC	COTE ROUGE	11C
SAINT ARMEL	LASNE	10A
SAINT GILDAS DE RHUYS	KERCAMBRE	10A
SAINT GILDAS DE RHUYS	LE KERVERT	11C
SAINT GILDAS DE RHUYS	LES GOVELINS	10A
SAINT GILDAS DE RHUYS	PORT AUX MOINES	10B
SAINT GILDAS DE RHUYS	PORT MARIA	10A
SAINT GILDAS DE RHUYS	POULGOR	10A
SAINT PHILIBERT	KERNEVEST	10A
SAINT PHILIBERT	MEN ER BELEG	10A
SAINT PIERRE QUIBERON	CHATEAU ROUGE	10A
SAINT PIERRE QUIBERON	KERAUDE	10A
SAINT PIERRE QUIBERON	KERBOURGNEC	10B
SAINT PIERRE QUIBERON	KERHOSTIN	10A
SAINT PIERRE QUIBERON	KERMAHE	10A
SAINT PIERRE QUIBERON	LE FOZO	10A
SAINT PIERRE QUIBERON	LE PETIT ROHU	10A
SAINT PIERRE QUIBERON	PENTHIEVRE-BAIE	10A
SAINT PIERRE QUIBERON	PENTHIEVRE-OCEAN	10A
SARZEAU	BEG LANN	10A
SARZEAU	KERFONTAINE	10B
SARZEAU	LANDREZAC	10A
SARZEAU	LE ROALIGUEN	10A
SARZEAU	PENVINS	10A
SARZEAU	SAINT JACQUES	10B
SARZEAU	SUSCINIO	10B
SAUZON	PORT DEUBORD	7B
SAUZON	PORT DONNANT	7A
SENE	MONTSARRAC	10A
SENE	MOUSTERIAN	10B
SENE	POINTE DU BILL	10A
VANNES	BASSIN DE CONLEAU	10B
VANNES	PLAGE DE CONLEAU	10A

REGION BRETAGNE
Eaux douces

Département COTES-D'ARMOR

nom commune	nom site	Classement 2011
CAUREL	BEAURIVAGE	5A
GLOMEL	RETENUE DU CORONG	5A
MAEL CARHAIX	ETANG DES SOURCES - KERVOUGARD	5B
MUR DE BRETAGNE	ANSE DE LANDROANNEC	5A
MUR DE BRETAGNE	ROND POINT DU LAC (GUERLEDAN)	5A
SAINT ANDRE DES EAUX	ETANG DE BETINEUC	5A

Département FINISTERE

nom commune	nom site	Classement 2011
COMMANA	DRENNEC (EST)-STAMADEC	9B
PLOUVORN	LANORGANT	8B
SAINT-DERRIEN	PLAN D'EAU DU BOURG	5B
SIZUN	DRENNEC (OUEST)	8B

Département ILLE-ET-VILAINE

nom commune	nom site	Classement 2011
BRIE	VALLEE DE L'ISE	7A
CHAPELLE ERBREE (LA)	LE BARRAGE	7B
CHATEAUGIRON	ETANG DU CHATEAU	7B
DOMALAIN	PLAN D'EAU DE LA TRAVERIE	7B
FEINS	ETANG DU BOULET	7A
IFFENDIC	LAC DE TREMELIN	7B
LANDEAN	LE CHENEDET	7B
MARTIGNE FERCHAUD	LA FORGE	7B
PERTRE (LE)	PLAN D'EAU COMMUNAL	7A
RENNES	APIGNE	7A
VERN SUR SEICHE	PLAN D'EAU DES PATURIAUX	7A

Département MORBIHAN

nom commune	nom site	Classement 2011
CARENTOIR	ETANG DU BEAUCHE	6A
LANGONNET	ETANG DE PONTIGOU	6A
NOYAL-PONTIVY	ETANG DU VAL-VERT	6A
PLOURAY	AR LANN VRAS	6A
PLUHERLIN	ETANG DU MOULIN NEUF	6B

nom commune	nom site	Classement 2011
PRIZIAC	ETANG DU BEL AIR	6A
ROHAN	ETANG DE LA VILLE MOISAN	6A
SAINT AIGNAN	LAC DE GUERLEDAN	6A
TAUPONT	LAC DES DUCS	6B

REGION CENTRE
Eaux douces

Département CHER

nom commune	nom site	Classement 2011
BESSAIS LE FROMENTAL	ETANG DE GOULE	5A
LA GUERCHE SUR L'AUBOIS	ETANG DE ROBINSON	5B

Département EURE-ET-LOIR

nom commune	nom site	Classement 2011
ARROU	ZONE DE LOISIRS DU PONT DE PIERRE	5A
BROU	PARC DES LOISIRS	5B

Département INDRE

nom commune	nom site	Classement 2011
BARAIZE	MONTCOCU	5B
BELABRE	L'ANGLIN	9A
CEAULMONT	MOULIN DE CHENET	5B
CHAILLAC	ROCHE GAUDON	5A
CHATEAUROUX	BELLE ISLE	6A
CUZION	BONNU	5A
EGUZON CHANTOME	CHAMBON A	5B
LE MENOUX	LE BOURGOIN	5B
LE PECHEREAU	LE VIVIER	5A
LUCAY LE MALE	LA FOULQUETIERE	5B
LURAI	RIVIERE CREUSE	5A
MEZIERES EN BRENNE	BELLEBOUCHE A	6B
ST PLANTAIRE	FOUGERES A	5A
ST PLANTAIRE	FOUGERES B	5A
VILLENTOIS	LA PLANCHE BARON	6A

Département INDRE-ET-LOIRE

nom commune	nom site	Classement 2011
BARROU	LE BOUT DU PONT	5B
BOURGUEIL	PARC CAPITAINE	5A
CHATEAU LA VALLIERE	LE VAL JOYEUX	5A
CHEMILLE SUR INDROIS	PLAN D'EAU	5B
HOMMES	LES PIECES DE LA PLAINE	5A
JOUE LES TOURS	LES BRETONNIERES	6A
L'ILE BOUCHARD	BAIGNADE CAMPING	5A
MONNAIE	PLAN D'EAU DE L'ARCHE	5B

nom commune	nom site	Classement 2011
RILLE	PINCEMAILLE	5B
STE CATHERINE DE FIERBOIS	PARC DE FIERBOIS (RÉSERVÉ CAMPING)	5B

Département LOIR-ET-CHER

nom commune	nom site	Classement 2011
MOREE	ETANG DE LA VARENNE	5A
NOUAN-LE-FUZELIER	DOMAINE DE CHALES	5A
PIERREFITTE-SUR-SAULDRE	CAMPING "PARC DES ALICOURTS"	5A
VILLIERS-SUR-LOIR	ETANG INTERCOMMUNAL _ ZONE BAIN	5A

Département LOIRET

nom commune	nom site	Classement 2011
CERDON	ETANG DU PUIITS	6A
CHALETTE SUR LOING	ETANG COMMUNAL	6A
COMBREUX	ETANG DE LA VALLEE	6A
SAINTE JEAN LE BLANC	L'ILE CHARLEMAGNE N°1 ZONE SUD	9A
VIEILLES MAISONS SUR JOUDRY	ETANG DES BOIS	6A

REGION CHAMPAGNE-ARDENNES
Eaux douces

Département ARDENNES

nom commune	nom site	Classement 2011
BUZANCY	LA SAMARITAINE	5B
CHARLEVILLE-MEZIERES	LA WARENNE	6B
DOUZY	LE LAC	6A
GIVET	BAIGNADE	5B
LE CHESNE	LAC DE BAIRON	7A
LES MAZURES	LES VIEILLES FORGES	7A
SEDAN	NOUVELLE BAIGNADE DE SEDAN	12A
SIGNY-LE-PETIT	ETANG LAMOTTE	6A

Département AUBE

nom commune	nom site	Classement 2011
CHAPPES	CHAPPES	5B
CLEREY	CLEREY LES TERRES ROUGES	5A
DIENVILLE	DIENVILLE	10B
GERAUDOT	GERAUDOT	10A
LUSIGNY SUR BARSE	LUSIGNY SUR BARSE	10A
MESNIL SAINT PERE	MESNIL SAINT PÈRE	10A
PAISY COSDON	PAISY COSDON	5A

Département MARNE

nom commune	nom site	Classement 2011
ARRIGNY	PLAGE DE LA PRESQU'ÎLE DE LARZICOURT	9A
CONNANTRE	CONNANTRE ETANG DU CHATEAU	9B
GIFFAUMONT CHAMPAUBERT	GIFFAUMONT PLAGE DU CAMPING (DER)	9A
GIVRY EN ARGONNE	GIVRY BAIGNADE DU CAMPING	7A
SAINTE MARIE DU LAC NUISEMENT	SAINTE MARIE DU LAC NUISEMENT PLAGE DE NUISEMENT	9A

Département HAUTE-MARNE

nom commune	nom site	Classement 2011
CHANGEY	LAC DE CHARMES	5B
ECLARON-BRAUCOURT- SAINTE-LIVIERE	LA CORNÉE DU DER	3A

nom commune	nom site	Classement 2011
ECLARON-BRAUCOURT-SAINTE-LIVIERE	PLAGE DES SOURCES DU LAC	4A
ECLARON-BRAUCOURT-SAINTE-LIVIERE	PRESQU'ILE DE CHAMPAUBERT	5B
PEIGNEY	LAC DE LA LIEZ	5A
VILLEGUSIEN-LE-LAC	VILLEGUSIEN LE LAC	5B
WASSY	DIGUE DES LESCHERES WASSY	5B

REGION CORSE
Eaux de mer

Département CORSE DU SUD

nom commune	nom site	Classement 2011
AJACCIO	CAPO DI FENO	12A
AJACCIO	FRATTI - " MOOREA PLAGE "	13A
AJACCIO	LA PARATA	13A
AJACCIO	PLAGE DE BARBICAJA	13B
AJACCIO	PLAGE DE L'ARIADNE	13B
AJACCIO	PLAGE DE PASCI PECURA	14B
AJACCIO	PLAGE DE SEVANI " PETIT CAPO "	12A
AJACCIO	PLAGE DU LAZARET	13A
AJACCIO	PLAGE DU RICANTO	13A
AJACCIO	PLAGE DU SCUDO	13A
AJACCIO	PLAGE SAINT FRANCOIS	13B
AJACCIO	PLAGE TROTTEL	13A
AJACCIO	RESIDENCE DES ILES	13A
AJACCIO	TAHITI PLAGE	13A
AJACCIO	TERRE SACREE " WEEK-END "	13A
ALBITRECCIA	AGOSTA	7A
ALBITRECCIA	AGOSTA SUD	7A
APPIETTO	PLAGE DE LAVA	7A
BELVEDERE-CAMPOMORO	CAMPOMORO	7A
BELVEDERE-CAMPOMORO	CAMPOMORO SUD	7A
BONIFACIO	CALA DI CIAPILI	7A
BONIFACIO	CALA DI GRECU PLAGE	4B
BONIFACIO	PIANTARELLA	7A
BONIFACIO	RONDINARA PLAGE	7A
BONIFACIO	SANT' AMANZA NORD	7A
BONIFACIO	SANT' AMANZA PLAGE	7A
BONIFACIO	TONNARA	7A
CALCATOGGIO	PLAGE DE STAGNONE	7A
CALCATOGGIO	PLAGE ORCINO	7A
CALCATOGGIO	STAGNONE NORD	7A
CARGESE	CHIUNI	7A
CARGESE	CHIUNI NORD	7A
CARGESE	MENASINA	7A
CARGESE	PERO PLAGE	7A
CARGESE	STAGNOLI	7A
CASAGLIONE	LIAMONE SUD	7A
CASAGLIONE	TIUCCIA PLAGE	7A
CASAGLIONE	TIUCCIA SUD	7A
COGGIA	PLAGE DE SANTANA	7A
COGGIA	PLAGE SAN GIUSEPPE	7A
CONCA	FAVONE	7A
CONCA	TARCO	7A
COTI-CHIAVARI	CALA D'ORZO	7A
COTI-CHIAVARI	LA CASTAGNA SUD	7A
COTI-CHIAVARI	PLAGE DE MARE E SOLE	7A

nom commune	nom site	Classement 2011
COTI-CHIAVARI	PLAGE DE PORTIGLILO	7A
COTI-CHIAVARI	PLAGE DE VERGHIA	7A
FIGARI	FIGARI EST	7A
GROSSETO-PRUGNA	ANSE MORELLI	7A
GROSSETO-PRUGNA	MARINA VIVA	7A
GROSSETO-PRUGNA	TOUR CAPITELLO	7A
LECCI	BAIE DE STAGNOLI EST	7A
LECCI	CALA ROSSA	7A
LECCI	ST CYPRIEN	7A
LECCI	ST CYPRIEN CENTRE	7A
MONACCIA D'AULLENE	PLAGE DE CANISCIONE	7A
OLMETO	BARACCI	7A
OLMETO	PLAGE DE CAMPITELLU	7A
OLMETO	PLAGE DE TENUCELLA	7A
OSANI	PLAGE DE GHJIRULATU-GIROLATA	7B
OTA	PORTO PLAGE	7A
PARTINELLO	CASPIU	7A
PIANA	ARONE	7A
PIANA	FICAGHJOLA	7A
PIANOTTOLI-CALDARELLO	PLAGE CANICCIOLA	7A
PIANOTTOLI-CALDARELLO	PLAGE DE CHEVANU	7A
PIANOTTOLI-CALDARELLO	PLAGE DE LA TOUR	7A
PIETROSELLA	ISOLELLA NORD	7A
PIETROSELLA	ISOLELLA SUD	7A
PIETROSELLA	PLAGE DE STAGNOLA	7A
PIETROSELLA	PLAGE DU RUPPIONE	7A
PORTO-VECCHIO	BAIE DE STAGNOLI	12A
PORTO-VECCHIO	CASSETTA BIANCA	12A
PORTO-VECCHIO	FOLACA	12A
PORTO-VECCHIO	LA SAUVAGIE	12B
PORTO-VECCHIO	PALOMBAGGIA	12A
PORTO-VECCHIO	SANTA GIULIA	12A
PORTO-VECCHIO	SANTA GIULIA MARINE	12A
PROPRIANO	PLAGE DE MANCINU	7A
PROPRIANO	PLAGE DU LIDO (PURRAJA)	7A
PROPRIANO	PORTIGLILO	7A
SARI-SOLENZARA	CANELLA	7A
SARI-SOLENZARA	FAVONE NORD	7A
SARTENE	ROCCAPINA	7A
SARTENE	TIZZANO	7A
SARTENE	TIZZANO EST	7A
SERRA DI FERRO	CUPABIA	7A
SERRA DI FERRO	PORTO POLLO "U PORTICCIU"	7A
SERRA DI FERRO	PORTO POLLO CENTRE	7A
SERRA DI FERRO	TARAVO	7A
SERRIERA	BUSSAGLIA	7A
VICO	EMBOUCHURE SAGONE	7A
VICO	PLAGE DE SAGONE	7A
VILLANOVA	COSTI DI VILLANOVA	7A
ZONZA	CAVU	10A
ZONZA	LA FAUTEA	10A

nom commune	nom site	Classement 2011
ZONZA	LA PINEDE	10A
ZONZA	LA RUSCANA	10A
ZONZA	PINARELLO	10A

Département HAUTE-CORSE

nom commune	nom site	Classement 2011
ALERIA	CATERRAGGIO	8B
AREGNO	AREGNO PLAGE	8A
BARRETTALI	GIOTTANI	8A
BASTIA	ARINELLA	15A
BASTIA	FICAGHJOLA	8A
BELGODERE	PONT DE LOZARI	8A
BELGODERE	VVF LOZARI	8A
BIGUGLIA	PINETO	8A
BORGO	ALBA MARANA	8A
BORGO	VVF CAMP DE VOILE	8A
BRANDO	A CAMPINCA	8A
BRANDO	ERBALUNGA	8B
BRANDO	LAVASINA	8B
CAGNANO	PORTICCIULO	8A
CALENZANA	ARGENTELLA	8B
CALVI	CLUB OLYMPIQUE	15A
CALVI	LE BLOCKOS	8A
CALVI	PADULE	8A
CALVI	POINTE ST FRANCOIS	8A
CALVI	REVELATA	8A
CALVI	SUD PORT	18C
CASTELLARE-DI-CASINCA	ANGHIONE	8A
CERVIONE	PRUNETE	8A
CORBARA	BODRI	8A
FARINOLE	MARINE DE FARINOLE	8A
FURIANI	CLUB DE LA MARANA	8A
FURIANI	PONT DE LA MARANA	8A
GALERIA	VILLE	8A
GHISONACCIA	TOUR DE VIGNALE	8A
ILE ROUSSE	CARACHETU	8A
ILE ROUSSE	GARE	8A
ILE ROUSSE	GINEBARU	15A
ILE ROUSSE	NAPOLEON	15A
LINGUIZZETTA	MARINE DE BRAVONE	8A
LUCCIANA	LA MARANINCA	8A
LUCCIANA	MARIANA	8A
LUMIO	MATA HARI	8A
LUMIO	SAN AMBROGGIO	9C
LURI	SANTA SEVERA	8A
MERIA	MARINE DE MERIA	8A
MONTICELLO	GUARDIOLA	8A
MORSIGLIA	MUTE	8B
NONZA	BARACATOGGIO	8A

nom commune	nom site	Classement 2011
OGLIASTRO	ALBO	8B
OLMETA DI CAPOCORSO	NEGRO	8A
PALASCA	OSTRICONI	8A
PATRIMONIO	PLAGE D'OLZO	8A
PENTA DI CASINCA	SAN PELLEGRINO	8A
PIETRACORBARA	MARINE DE PIETRACORBARA	8B
POGGIO MEZZANA	ALBA SERENA	8A
PRUNELLI DI FIUMORBO	CALZARELLU	8A
ROGLIANO	BARCAGGIO	8B
ROGLIANO	MACINAGGIO	8B
SAINT FLORENT	ACQUA DOLCE	8A
SAINT FLORENT	HLM	8A
SAN GIULIANO	ALISTRO	8A
SAN GIULIANO	CHEZ THERESA	8A
SAN MARTINO DI LOTA	GRIGIONE	8A
SAN MARTINO DI LOTA	PLAGE DU FLENU	8A
SAN NICOLAO	MORIANI	8A
SANTA MARIA DI LOTA	MIOMO	8A
SANTA MARIA POGGIO	VANGA DI L'ORU	8A
SISCO	MARINE DE SISCO	8B
SOLARO	MARINE DE SOLARO	8A
SOLARO	SCAFFA ROSSA	8A
SORBO OCAGNANO	MARINE DE SORBO	8A
TAGLIO ISOLACCIO	CNPO	8B
VALLE DI CAMPOLORO	PORT DE TAVERNA	8A
VENZOLASCA	CAP SUD	8B
VILLE DI PIETRABUGNO	MINELLI	8A

REGION CORSE
Eaux douces

Département CORSE-DU-SUD

nom commune	nom site	Classement 2011
ARBELLARA	PETIT NIAGARA	6B
AZZANA	PISCINES PONT D'AZZANA	6A
BOCOGNANO	BUSSU. USINE HYDRO/ELECTRIQUE	6A
COGGIA	PONT DU LIAMONE	6B
CUTTOLI-CORTICCHIATO	PONT DE CUTTOLI	6B
ECCICA-SUARELLA	PONT DE LA VANNA	6B
EVISA	PISCINE NATURELLE	6B
LECCI	AMONT RETENUE	6A
LECCI	MULINACCIU	6A
LECCI	MURA DI L'ONDA	6A
LOPIGNA	PONT DE TRUGGIA	6B
LOPIGNA	TEDDI	6B
OTA	PONT DU PORTO	6B
OTA	PONTE VECCHIO	6A
PERI	PONT DE PERI	6B
POGGIOLO	PONT DE GUAGNO LES BAINS	6A
PORTO-VECCHIO	ALZU DI GALLINA	7C
SARTENE	PONT GENOIS " SPINA CAVALLU "	6B
TAVACO	PAILLOTTE ANDREA	6B
TAVACO	PONT DE CARBUCCIA	6B
TAVERA	PONT DE VIGNALE	6B
TOLLA	BARRAGE DE TOLLA	6B
UCCIANI	PONT D'UCCIANI	6A
VERO	VIGNOLA EAUX VIVES	6A
VICO	PONT DE BELFIOR	6B
ZICAVO	PONT DE CAMERA	6A
ZONZA	PISCIARONE	6A
ZONZA	PONT LAMOSU	6A
ZONZA	PONT DE CRIVISCIA	6A

Département HAUTE-CORSE

nom commune	nom site	Classement 2011
ALBERTACCE	LE GOLO_PONTE ALTU	6B
ALERIA	LE TAVIGNANO_BASE NAUTIQUE	6B
ALTIANI	LE TAVIGNANO_PONT D'ALTIANI	7C
ASCO	L'ASCO_PONT GENOIS	6B
CALENZANA	LA FIGARELLA_FORET DE BONIFATO	6A
CASTELLO DI ROSTINO	LE GOLO_PONTE NUOVO	7C
CASTIRLA	LE GOLO_PONT DE CASTIRLA	6A
CORTE	LA RESTONICA_LA GLACIERE	6A

nom commune	nom site	Classement 2011
CORTE	LA RESTONICA_LE REFUGE	6A
CORTE	LA RESTONICA_TUANI CAMPING	6A
CORTE	LE TAVIGNANO_LAVE MADRE	6B
CORTE	LE TAVIGNANO_PONT BALIRI	6B
GHISONI	LE FIUMORBO_LA JAUGE	7C
GIUNCAGGIO	LE TAVIGNANO_ERNELLA	6B
MANSO	LE FANGO_TUARELLI	6B
MOLTIFAO	L'ASCO_PONT MULENDINA	6B
MOROSAGLIA	L'ASCO_PONT DU CHEMIN DE FER	6B
MURATO	LE BEVINCO_PONT ELLERACCE	6B
NOCETA	LE VECCHIO_PONT DE NOCETA	6B
OLMETA DI TUDA	LE BEVINCO_PONT GENOIS	6B
PENTA DI CASINCA	LE FIUMALTO_PONT D'ACITAJA	6B
PIEDIGRIGGIO	LE GOLO_GRIGIONE	6D
SOLARO	LA SOLENZARA_PONT DE CALZATOGGIO	6A
VENACO	LE VECCHIO_PONT D'AJUINTA	6B
VENACO	LE VECCHIO_PONT EIFFEL	6B
VENTISERI	LE TRAVO_SNACK CHEZ EUGENE	6B

REGION FRANCHE-COMTE
Eaux douces

Département DOUBS

nom commune	nom site	Classement 2011
BROGNARD	ETANG DU PAQUIS	8A
LABERGEMENT SAINTE MARIE	PLAGE DU LAC DE REMORAY	5A
LES GRANGETTES	LA PLAGE DES GRANGETTES	5B
MALBUISSON	PLAGE LES PERRIERES	5C
MONTPERREUX	CHAON PLAGE	5B
OSSELLE	LA SABLIERE	9B
OYE-ET-PALLET	LE CANAL	5B
PONT-DE-ROIDE	LA PLAGE DE PONT DE ROIDE	5B
SAINT-POINT-LAC	LE PORT	5B

Département JURA

nom commune	nom site	Classement 2011
BELMONT	LA LOUE AU PONT DE BELMONT	5B
CHAMPAGNE SUR LOUE	LA LOUE AU PONT DE CHAMPAGNE/LOUE	5B
CHANCIA	PLAGE DE CHANCIA (LAC DE COISELET)	5A
CLAIRVAUX LES LACS	PLAGE DU GRAND LAC DE CLAIRVAUX	5B
DOLE	LE PRE MARNOZ (LE DOUBS)	5A
DOUCIER	PLAGE DE DOUCIER (LAC DE CHALAIN)	5A
FONTENU	DOMAINE DE CHALAIN (LAC DE CHALAIN)	5A
LAMOURA	LAC DE LAMOURA	5A
LE FRASNOIS	PLAGE DU LAC DE NARLAY AU CAMPING	5A
LE FRASNOIS	PLAGE DU LAC D'ILAY	5A
LES ROUSSES	PLAGE DES ROUSSES (LAC DES ROUSSES)	5A
MAISOD	PLAGE DE LA MERCANTINE (LAC DE VOUGLANS)	5A
MARIGNY	LA PERGOLA (LAC DE CHALAIN)	5A
ORGELET	PLAGE DE BELLECIN (LAC DE VOUGLANS)	5B
OUNANS	LA LOUE AU PONT D'OUNANS	5B
PARCEY	LA LOUE AU PONT DE PARCEY	5B
PETIT NOIR	LE DOUBS AU PONT DE PETIT NOIR	5A
PONT DE POITTE	L'AIN A L'ANCIEN PONT	5B
PORT LESNEY	LA LOUE AU PONT DE PORT LESNEY	5B

Département HAUTE-SAONE

nom commune	nom site	Classement 2011
AUTET	PLAGE D'AUTET	5B
CHAMPAGNEY	BALLASTIERES DE CHAMPAGNEY	5B
CHASSEY LES MONTBOZON	BAIGNADE DES FORGES DE BONNAL	5A
GOURGEON	BAIGNADE DE L'ETANG COMMUNAL	7D
JUSSEY	PLAGE DE JUSSEY	5B
VAIVRE ET MONTOILLE	BAIGNADE DU LAC - PLAGE	5A

Département TERRITOIRE DE BELFORT

nom commune	nom site	Classement 2011
SERMAMAGNY	ETANG DU MALSAUCY	6A

REGION ILE-DE-FRANCE
Eaux douces

Département SEINE-ET-MARNE

nom commune	nom site	Classement 2011
ANNET-SUR-MARNE	JABLINES - BASE DE LOISIRS	24A
BOIS-LE-ROI	BOIS-LE-ROI - BASE DE LOISIRS	4B
CHAMPS-SUR-MARNE	CHAMPS-SUR-MARNE - BASE DE LOISIRS - GB	6B
GOUAIX	GOUAIX - LES PRÉS DE LA FONTAINE	4A
MEAUX	MEAUX - PLAGE DU CHEMIN DES PATIS	5B
SAINT-SAUVEUR-LES-BRAY	SAINT-SAUVEUR-LES-BRAY - DOMAINE DE LA GOUJONNE	5B
SOUPPES-SUR-LOING	SOUPPES-SUR-LOING - BASE DE LOISIRS	7A
TORCY	TORCY - BASE DE LOISIRS	6B

Département YVELINES

nom commune	nom site	Classement 2011
ACHERES	ACHERES PLAGES - BAINADE DE L'ÉTANG DES BAUCHES	4B
LES BREVIAIRES	BASE DE LOISIRS DES ETANGS DE HOLLANDE	4A
MOISSON	BASE DE LOISIRS DE MOISSON	6A
SAINT ARNOULT EN YVELINES	CAMPING LA PLAGE AUX CHAMPS	7C
VERNEUIL SUR SEINE	BASE DE LOISIRS DE VERNEUIL	6A

REGION LANGUEDOC-ROUSSILLON
Eaux de mer

Département AUDE

nom commune	nom site	Classement 2011
FLEURY	LES CABANES DE FLEURY	10A
FLEURY	PISSEVACHES	10A
FLEURY	SAINT-PIERRE-LA-MER	10A
GRUISSAN	ETANG DE MATEILLE	10A
GRUISSAN	ETANG DES AYGADES	10B
GRUISSAN	GRAZEL	20A
GRUISSAN	LES AYGADES	10A
GRUISSAN	LES CHALETS	10A
GRUISSAN	PLAGE DES SALINS	10A
GRUISSAN	PLAGE MATEILLE	10A
LAPALME	LE CLAPOTIS	10A
LEUCATE	COPACABANA	10A
LEUCATE	LA FRANQUI	10A
LEUCATE	LA PLAGETTE	10A
LEUCATE	LES COUSSOULES	10A
LEUCATE	LEUCATE-PLAGE	10A
LEUCATE	PLAGE DU MOURET	10A
LEUCATE	PORT-LEUCATE (LES CARATS)	10A
LEUCATE	PORT-LEUCATE NATURISTE (ULYSSE)	10A
NARBONNE	CRENEAU DE NATURE	10A
NARBONNE	DEUXIEME POSTE DE SECOURS	10A
NARBONNE	PREMIER POSTE DE SECOURS	10A
NARBONNE	TROISIEME POSTE DE SECOURS	10A
PEYRIAC DE MER	ETANG DU DOUL	10B
PORT LA NOUVELLE	PLAGE DE LA VIEILLE NOUVELLE	20A
PORT LA NOUVELLE	PLAGE DES MONTILLES	20A
PORT LA NOUVELLE	PLAGE DU FRONT DE MER	20A
SIGEAN	PORT MAHON	10A

Département GARD

nom commune	nom site	Classement 2011
LE GRAU DU ROI	ETANG DE SALONIQUE	7B
LE GRAU DU ROI	LE BOUCANET	7A
LE GRAU DU ROI	POINTE DE L'ESPIQUETTE	7A
LE GRAU DU ROI	PORT CAMARGUE NORD	7B
LE GRAU DU ROI	PORT CAMARGUE SUD	7B
LE GRAU DU ROI	RIVE DROITE	7A
LE GRAU DU ROI	RIVE GAUCHE	7B

Département HERAULT

nom commune	nom site	Classement 2011
AGDE	GRAU D'AGDE	10A
AGDE	HELIOPOLIS	10A
AGDE	LA CONQUE	10A
AGDE	LA PLAGETTE	10A
AGDE	LA ROQUILLE	10A
AGDE	LA TAMARISSIERE	10B
AGDE	LE MOLE	10A
AGDE	LES BATTUTS	10A
AGDE	PLAGE NATURISTE	10A
AGDE	RICHELIEU	10A
AGDE	ROCHELONGUE	10A
AGDE	SAINT VINCENT	10A
BALARUC LES BAINS	ETANG DE THAU - PLAGES DU VVF	10B
BALARUC LES BAINS	ETANG DE THAU - PLAGES SUD	11C
BOUZIGUES	ETANG DE THAU - LA TREMIE	9C
FRONTIGNAN	FRONTIGNAN PLAGES - EST DU PORT	10A
FRONTIGNAN	FRONTIGNAN PLAGES - L'ENTREE	10A
FRONTIGNAN	FRONTIGNAN PLAGES-LES PLAISANCIERS	10A
FRONTIGNAN	LES ARESQUIERS	10A
LA GRANDE MOTTE	ETANG DU PONANT - L'ILE DU PONANT	10B
LA GRANDE MOTTE	GRAND TRAVERS	10A
LA GRANDE MOTTE	PLAGE DE LA ROSE DES SABLES	10A
LA GRANDE MOTTE	PLAGE DU COUCHANT	10A
LA GRANDE MOTTE	POINT ZERO	10A
LA GRANDE MOTTE	SAINT CLAIR	10A
MARSEILLAN	PLAGE D'HONNEUR	10A
MARSEILLAN	ROBINSON	10A
MAUGUIO	CARNON - LES DUNES	10A
MAUGUIO	CARNON - PETIT TRAVERS	10A
MAUGUIO	CARNON CENTRE	10B
MAUGUIO	CARNON PALAVAS - LA ROQUILLE	10A
MAUGUIO	L'AVRANCHE	10A
MEZE	ETANG DE THAU - LA PLAGETTE	10B
MEZE	ETANG DE THAU - VILLAGE VACANCES	11C
PALAVAS LES FLOTS	PALAVAS CARNON - LA ROQUILLE	10A
PALAVAS LES FLOTS	RIVE DROITE - L'ALBATROS	8A
PALAVAS LES FLOTS	RIVE DROITE - LE PREVOST	8A
PALAVAS LES FLOTS	RIVE DROITE - SAINT PIERRE	8A
PALAVAS LES FLOTS	RIVE GAUCHE - HOTEL DE VILLE	8B
PALAVAS LES FLOTS	RIVE GAUCHE - LES FLOTS DU SUD	8B
PALAVAS LES FLOTS	RIVE GAUCHE - SAINT MAURICE	8A
PALAVAS LES FLOTS	RIVE GAUCHE - SAINT ROCH	8A
PALAVAS LES FLOTS	RIVE GAUCHE -LE GREC	8A
PORTIRAGNES	LA REDOUTE	10A
PORTIRAGNES	LE BOSQUET	10A
SERIGNAN	SERIGNAN PLAGES	10A
SERIGNAN	SERIGNAN PLAGES NATURE	10A

nom commune	nom site	Classement 2011
SETE	CRIQUE DE L'ANAU	10A
SETE	PLAGE DE LA BALEINE	10A
SETE	PLAGE DE LA FONTAINE	10A
SETE	PLAGE DES TROIS DIGUES	10A
SETE	PLAGE DU CASTELLAS	10A
SETE	PLAGE DU LAZARET	10A
SETE	PLAGE DU LIDO	10A
VALRAS PLAGE	ALLEE DE GAULLE	10A
VALRAS PLAGE	LE CASINO	10A
VALRAS PLAGE	LES MOUETTES	10A
VALRAS PLAGE	LES TELLINES	10A
VALRAS PLAGE	POSTE DE SECOURS CENTRAL	10A
VENDRES	LA PLAGE-MARINA	10A
VENDRES	MIMOSA-LES MONTILLES	10A
VIAS	CHEMIN DES ROSSES	10A
VIAS	COTE OUEST	10A
VIAS	FARINETTE	10A
VILLENEUVE LES MAGUELONE	MAGUELONE EST - LE PREVOST	10A
VILLENEUVE LES MAGUELONE	MAGUELONE OUEST - LE PILOU	10A

Département PYRENEES-ORIENTALES

nom commune	nom site	Classement 2011
ARGELES SUR MER	PLAGE CALANQUE DE L'OUILLE	20A
ARGELES SUR MER	PLAGE CENTRE - LES PINS	21A
ARGELES SUR MER	PLAGE DE LA MARENDA - TAMARIGUIER	21A
ARGELES SUR MER	PLAGE DU MAS LARRIEU	20A
ARGELES SUR MER	PLAGE DU RACOU	20A
ARGELES SUR MER	PLAGE SUD	20A
BANYULS SUR MER	CENTRALE	20B
BANYULS SUR MER	CENTRE HELIOMARIN	20A
BANYULS SUR MER	PLAGE DES ELMES	20B
BANYULS SUR MER	TROC PINELL	20A
CANET EN ROUSSILLON	PLAGE CENTRALE	20A
CANET EN ROUSSILLON	PLAGE DE LA MARENDA	20A
CANET EN ROUSSILLON	PLAGE DU GRAND LARGE	20B
CANET EN ROUSSILLON	PLAGE DU LIDO (CANET)	20A
CANET EN ROUSSILLON	PLAGE DU MAR ESTANG	20A
CANET EN ROUSSILLON	PLAGE DU ROUSSILLON	20A
CANET EN ROUSSILLON	PLAGE DU SARDINAL (NIVEAU GCU)	20A
CANET EN ROUSSILLON	PLAGE DU SARDINAL (NORD DU PORT)	20A
CANET EN ROUSSILLON	PLAGE DU SARDINAL (POSTE SECOURS)	20A

nom commune	nom site	Classement 2011
CERBERE	CENTRALE VILLAGE	20A
CERBERE	PEYREFITTE	20A
COLLIOURE	PLAGE DES BATTERIES	19B
COLLIOURE	PLAGE DES PECHEURS	20B
COLLIOURE	PLAGE DU FAUBOURG	20A
COLLIOURE	PLAGE SAINT VINCENT	20B
COLLIOURE	PLAGE ST VINCENT NORD	20A
ELNE	PLAGE DU BOCAL DU TECH	11A
LE BARCARES	PLAGE DIGUE SUD DU PORT (P6)	20A
LE BARCARES	PLAGE DU LIDO (BARCARES)	20A
LE BARCARES	PLAGE DU LYDIA	20A
LE BARCARES	PLAGE DU VILLAGE	20A
PORT-VENDRES	ANSE DE PAULILLES(BERNARDI)	20A
PORT-VENDRES	PLAGE DE L'OLI	20A
PORT-VENDRES	PLAGE DE L'USINE	20A
PORT-VENDRES	PLAGE D'EN BAUX	20A
PORT-VENDRES	PLAGE DU FOURAT	20A
SAINT-CYPRIEN	POSTE DE SECOURS N°1, PLAGE DE L'ART	20A
SAINT-CYPRIEN	POSTE DE SECOURS N°2, PLAGE DE L'ART	20A
SAINT-CYPRIEN	POSTE DE SECOURS N°3, LE PORT	20A
SAINT-CYPRIEN	POSTE DE SECOURS N°4, PLAGE DES CAPELLANS	20A
SAINT-CYPRIEN	POSTE DE SECOURS N°6, PLAGE DE LA LAGUNE	20A
SAINTE-MARIE LA MER	PLAGE CENTRALE STE-MARIE	20A
SAINTE-MARIE LA MER	PLAGE DU 1ER EPI	20A
SAINTE-MARIE LA MER	PLAGE DU 2EME EPI	20A
SAINTE-MARIE LA MER	PLAGE DU 3EME EPI	20A
SAINTE-MARIE LA MER	PLAGE DU 4EME EPI	20A
SAINTE-MARIE LA MER	PLAGE DU CAMPING MUNICIPAL	20A
TORREILLES	PLAGE CENTRE	20A
TORREILLES	PLAGE NORD	20A
TORREILLES	PLAGE SUD	20A

REGION LANGUEDOC-ROUSSILLON
Eaux douces

Département AUDE

nom commune	nom site	Classement 2011
ARQUES	LAC DU VILLAGE DE VACANCES	5A
BELCAIRE	LAC DES FERRIÈRES	5A
BIZE MINERVOIS	LE GUE SUR LA CESSÉ	5B
CARCASSONNE	LAC DE LA CAVAYÈRE	10A
CHALABRE	LAC SUR LE CHALABREIL	5B
LAGRASSE	SAINT JEAN SUR L'ORBIEU	5B
MAISONS	PLAN D'EAU DE MAISONS	5A
MIREPEISSET	LA GARENNE SUR LA CESSÉ	5B
PRADELLES CABARDES	LAC BIOTOS	5A
PUIVERT	LAC DE FONTCLAIRE	5A
SAINT LAURENT DE LA CABRERISSE	LE MOULIN SUR LA NIELLE	5B
SAISSAC	LAC DU LAMPY	5A
SAISSAC	RETENUE SUR LE PICOU	5A

Département GARD

nom commune	nom site	Classement 2011
ALES	LE PLAN D'EAU DE LA PRAIRIE	9B
ANDUZE	LA MADELEINE	5A
ANDUZE	L'ARCHE	5B
ANDUZE	LE CASTEL ROSE	5B
ANDUZE	LE PONT D'ANDUZE	5B
AUJAC	LE PONT DE SOUILLAS	5A
AULAS	LE PLAN D'EAU D'AULAS	5B
AUMESSAS	AIRE DE LOISIRS	5A
AVEZE	LA FABREGUE	5B
AVEZE	LE PONT VIEUX	6B
BAGNOLS SUR CEZE	LA PASSERELLE DE CARMIGNAN	9B
BESSEGES	LA PLAINE	5B
BRANOUX LES TAILLADES	LA REBOULERIE	5B
CARDET	BEAU RIVAGE	5A
CENDRAS	LE PONT DES CAMISARDS	5B
CHAMBON	CHARENEUVE	5A
CHAMBON	PALANQUIS	5A
CHAMBORIGAUD	LE PLAN D'EAU DU LUECH	5B
CODOLET	L'ETANG	5A
COLLIAS	LE RON DE FABRE	5A
COLLIAS	LES TINIERES	5A
CORBES	LE MOULIN DE CORBES	5A
CORNILLON	LES LIBELLULES	6B

nom commune	nom site	Classement 2011
DOURBIES	LA PENSIERE DE DOURBIES	5A
FOURNES	BONICOLI	5A
GOUDARGUES	LA GAMBIONNE	5B
GOUDARGUES	SAINT MICHELET	6B
LA ROQUE SUR CEZE	LA PLAGE DU SAUTADET	5B
LASALLE	GOUR MOURIER	5B
LECQUES	LE ROCHER DE LECQUES	5A
LES PLANTIERS	BAIGNADE DES PLANTIERS	5B
MASSILLARGUES ATTUECH	LES RIVES DU GARDON	5A
MEJANNES LE CLAP	LA GENESE	6B
MEJANNES LE CLAP	MAS DE TERRIS	6B
MIALET	LA ROUQUETTE	5B
MIALET	LA VIGERE	9B
MIALET	LE PONT DES ABARINES	5B
MIALET	LES PLANS	6B
MONTCLUS	LA PLAGE	5B
PEYREMALE	LE VIEUX MOULIN	5A
PEYREMALE	LES DROUILHEDES	5B
REMOULINS	FERRAGUT	5A
REMOULINS	LA SOUSTA	5B
REMOULINS	LE PONT DU GARD	7C
RIVIERES	UNIVERSAL	9B
SAINT AMBROIX	LE MOULINET - BEAU RIVAGE	9B
SAINT AMBROIX	LE ROC TOMBE	9A
SAINT ANDRE DE MAJENCOULES	CLUNY	5B
SAINT ANDRE DE ROQUEPERTUIS	LE PONT DE SAINT ANDRE	6B
SAINT ANDRE DE ROQUEPERTUIS	USSEL	5B
SAINT ANDRE DE VALBORGNE	LE ROCHER DES FEES	5B
SAINT ANDRE DE VALBORGNE	LES GORGES DE CAPOU	5B
SAINT DENIS	LE GRAND ROCHER	9B
SAINT GERVAIS	LE GRAVAS	5B
SAINT JEAN DU GARD	FALGUIERE	5B
SAINT JEAN DU GARD	LA CORNICHE	7B
SAINT JEAN DU GARD	LE MAS DE LA CAM	7B
SAINT JULIEN DE PEYROLAS	LE PEYROLAIS	5B
SAINT LAURENT LE MINIER	LA CASCADE	9B
SAINT PAUL LA COSTE	ROBINSON	5A
SAINT SAUVEUR CAMPRIEU	LE LAC DU DEVOIS	5A
SAINTE CECILE D'ANDORGE	LES CAMBOUS	5B
SENECHAS	LE MOULIN DU ROURE	5A
SOMMIERES	GARANEL	5B
THOIRAS	LE MAS DU PONT	5A
TREVES	LA PENSIERE DE TREVES	5A

nom commune	nom site	Classement 2011
VALLERAUGUE	LE MOURETOU	5A
VERS PONT DU GARD	LES GORGES DU GARDON	5B

Département HERAULT

nom commune	nom site	Classement 2011
AGEL	CESSE-LE BOULIDOU	5A
ANIANE	HERAULT-LE PONT DU DIABLE	5A
ANIANE	HERAULT-SAINT PIERRE	5A
BELARGA	HERAULT-BAIGNADE DU VILLAGE	5A
BRISSAC	HERAULT-ANGLAS	5B
BRISSAC	HERAULT-ST ETIENNE D'ISSENSAC	5B
CANET	HERAULT-BAIGNADE DU PONT	5A
CAZILHAC	HERAULT-LES FORCES	5B
CAZILHAC	VIS-LES CASCADES	5B
CEILHES ET ROCOZELS	PLAN D'EAU DU BOULOC	5B
CELLES	LAC DU SALAGOU-LE MAS	5A
CESSENON SUR ORB	ORB-CAMPING MUNICIPAL	5B
CESSENON SUR ORB	ORB-REALS	5B
CLERMONT L'HERAULT	LAC DU SALAGOU-PLAGE DU CAMPING	5A
COLOMBIERES SUR ORB	ARLES-GORGES	5B
GIGNAC	HERAULT-PLAGE DE LA MEUSE	5A
GORNIES	VIS-AIRE AMENAGEE	5B
LA SALVETAT SUR AGOUT	LAC DE LA RAVIEGE-LES BOULDOUIRES	5B
LA TOUR SUR ORB	MARE-LA PAPETERIE	6C
LA TOUR SUR ORB	ORB-SAUT DE MIRANDE	5B
LAROQUE	HERAULT-LE VILLAGE	5B
LAROQUE	HERAULT-LES GORGES	5B
LAROQUE	HERAULT-TIVOLI	5B
LE CRES	PLAN D'EAU DE LA CARRIERE	5A
LIAUSSON	LAC DU SALAGOU-ANCIENNE ROUTE	5A
LODEVE	LAC DU SALAGOU-LES VAILHES	5A
LUNAS	GRAVEZON - BAIGNADE DES CHUTES	5B
LUNAS	ORB-TAILLEVENT	5B
MONS LA TRIVALLE	HERIC - LES GORGES	5A
MONS LA TRIVALLE	ORB-TARASSAC	5B
OCTON	LAC DU SALAGOU-RELAIS NAUTIQUE	5A
OLARGUES	JOUR-SOURCE DU FREJO	5B
OLONZAC	ETANG DE JOUARRES	5B
ROQUEBRUN	ORB-BAIGNADE DE CEPS	5B
ROQUEBRUN	ORB-BAIGNADE DU PONT	5B
SAINT BAUZILLE DE PUTOIS	HERAULT-LE VIEUX MOULIN	5B
SAINT BAUZILLE DE PUTOIS	HERAULT-PLAN D'EAU DU VILLAGE	5B
SAINT ETIENNE ESTRECHOUX	MARE-PLAN D'EAU DU MOULIN	5B
SAINT GUILHEM LE DESERT	HERAULT-AMONT ST GUILHEM	5A

nom commune	nom site	Classement 2011
SAINT GUILHEM LE DESERT	HERAULT-MOULIN DE BRUNAN	5B
SAINT JEAN DE BUEGES	LA BUEGES-LE STADE	5A
SAINT JEAN DE FOS	HERAULT-LE LABADOU	5A
SAINT MATHIEU DE TREVIERS	LAC DE CECELES	5A
SAINT MAURICE NAVACELLES	VIS-NAVACELLES LA CASCADE	5A
VAILHAN	PLAN D'EAU DES OLIVETTES	5A
VIEUSSAN	ORB-PONT DE BOISSEZON	5B
VILLEMAGNE L'ARGENTIERE	MARE - PONT SAINT MEN	6C

Département LOZERE

nom commune	nom site	Classement 2011
BEDOUES	PONT DE RAMPON	5A
BEDOUES	ROCHER BLANC	5A
BUISSON (LE)	LAC DU MOULINET	5A
COCURES	LA RODE	5B
COLLET DE DEZE (LE)	CAMPING MUNICIPAL DU COLLET DE DEZE	5A
FLORAC	PLAN D'EAU DE FLORAC	5A
FLORAC	PONT DE BARRE	5B
FLORAC	PONT DU TARN	5A
GRANDRIEU	PLAN D'EAU DE GRANDRIEU	6C
ISPAGNAC	PONT DE BIESSE	5B
ISPAGNAC	PONT DE QUEZAC	5A
MALENE (LA)	POINT D'ACCUEIL JEUNES DE LA MALENE	5A
MONTBRUN	PONT DE MONTBRUN	5A
NAUSSAC	BARRAGE DE NAUSSAC	5A
PONT DE MONTVERT (LE)	CAMPING MUNICIPAL DU PONT DE MONTVERT	5A
PONT DE MONTVERT (LE)	PONT DE L'HORLOGE	5B
QUEZAC	AVAL QUEZAC	5A
QUEZAC	CAMPING DEL RON	5A
RIBENNES	BARRAGE DE GANIVET	5B
ROUSSES	PONT DES ROUSSES	5B
SAINT ETIENNE VALLEE FRANCAISE	CASCADE DU MARTINET	5A
SAINT GEORGES DE LEVEJAC	LE DEBARCADERE	5A
SAINT HILAIRE DE LAVIT	PONT DE SAINT HILAIRE	5B
SAINT LAURENT DE TREVES	GRATTEGALS	5A
SAINTE CROIX VALLEE FRANCAISE	PLAN D'EAU	5B
SAINTE ENIMIE	BAIGNADE DU PONT	5A

nom commune	nom site	Classement 2011
SAINTE ENIMIE	BASE DE PLEIN AIR	5A
SAINTE ENIMIE	HAUTERIVES AVAL	5A
SAINTE ENIMIE	PLAN D'EAU DE PRADES	5A
SAINTE ENIMIE	ST CHELY DU TARN	5A
SALLE PRUNET (LA)	MIMENTE	5A
VEBRON	VIEUX PONT	5B
VIALAS	LA PLANCHE	6C
VIGNES (LES)	PONT DES VIGNES	5A
VILLEFORT	BARRAGE DE VILLEFORT	5A

Département PYRENEES-ORIENTALES

nom commune	nom site	Classement 2011
ANSIGNAN	LE MOULIN (LA DESIX) ANSIGNAN	6A
ANSIGNAN	PLAN D'EAU ROUTE DE TRILLA (DESIX)	6B
ESPIRA DE CONFLENT	CAMPING CANIGOU(LE LLECH)	10B
LES ANGLES	BARRAGE DE MATEMALE (L'OURSON)	6B
MAURY	LIEU DIT LA PISCINE(CANAL ARROSAGE)	6A
PEZILLA DE CONFLENT	BAIGNADE EL MOULI	6B
SAINT-JEAN PLA DE CORTS	CENTRE NATUREL DE LOISIRS ET SPORTS NAUTIQUES	10B
TAUTAVEL	STATION DE POMPAGE VINGRAU(VERDOUBLE)	6B
VILLENEUVE DE LA RAHO	PLAGE CENTRALE (RETENUE TOURISTIQUE)	23A
VINCA	PLAGE DU CAMPING	10A
VINCA	PLAGE PUBLIQUE	10A

REGION LIMOUSIN
Eaux douces

Département CORREZE

nom commune	nom site	Classement 2011
AMBRUGEAT	LAC DE SECHEMAILLE	5B
AUBAZINE	PLAN D'EAU DU COIROUX	5B
AURIAC	PLAN D'EAU COMMUNAL	5B
BEAULIEU SUR DORDOGNE	LA PLAGE	5B
BEYNAT	ETANG DE MIEL	5B
CAMPS SAINT MATHURIN LEOBAZEL	ETANG DU MOULIN	5B
CHAMBOULIVE	CHANTE L'OISEAU	5B
CHAMPAGNAC LA NOAILLE	BAIGNADE DE CHAMPAGNAC ETANG PREVOT	5A
CHAUMEIL	MAURIANGES	5B
CLERGOUX	ETANG DE PREVOT	5B
EGLÉTONS	LAC	5A
LA ROCHE CANILLAC	ETANG DE LABORDE	5A
LAPLEAU	ETANG DE VENDAHAUT	5A
LIGINIAC	LE MAURY	5B
LISSAC SUR COUZE	PLAN D'EAU INTERCOMMUNAL	5B
MARCILLAC LA CROISILLE	MEYRIGNAC	5B
MARCILLAC LA CROISILLE	PUY NACHET	5A
MASSERET	PLAN D'EAU MASSERET-LAMONGERIE	5A
MEYRIGNAC L'EGLISE	ETANG	5A
NEUVIC	LA PLAGE	5B
SAINTE PRIEST DE GIMEL	ETANG DE RUFFAUD	5A
SAINTE PRIVAT	LES CHANAUX	5B
SAINTE SALVADOUR	PRE CHATON	5B
SARROUX	LES AUBAZINES HAUTES	5B
SEILHAC	BOURNAZEL	5B
SERVIERES LE CHATEAU	LAC DE FEYT	5B
SORNAC	LES CHAUX	5B
SOURSAC	PONT AUBERT	5B
TARNAC	L'ENCLAUDE	5B
TREIGNAC	LES BARIOUSSES	5A
USSEL	PONTY	5A
VIAM	LAC DE VIAM	5A
VIGEOIS	PONCHARAL	5A

Département CREUSE

nom commune	nom site	Classement 2011
ANZEME	PECHADOIRE	5A
AUZANCES	LES VERGNES	5A
CHATELUS LE MARCHEIX	LE PONT	5B
CHATELUS MALVALEIX	PLAN D'EAU DE LA ROUSSILLE	5A
CHENERAILLES	PLAN D'EAU DE LA FORET	5A
GUERET	COURTILLE	5A
JOUILLAT	LAVAUD	5B
LA CELLE DUNOISE	L'ECLUSE	5B
LA SOUTERRAINE	LE CHEIX	5A
LE BOURG D'HEM	L'AGE	5A
ROYERE DE VASSIVIERE	BROUSSAS	5A
ROYERE DE VASSIVIERE	VAUVEIX	5A
ST MARC A LOUBAUD	LAVAUGELADE	5B
ST ORADOUX DE CHIROUZE	MEOUZE	5A

Département HAUTE-VIENNE

nom commune	nom site	Classement 2011
AZAT-LE-RIS	BAIGNADE DU GRAND ETANG	5A
BEAUMONT-DU-LAC	NERGOUT	5A
BEAUMONT-DU-LAC	PIERREFITTE	5A
BESSINES-SUR-GARTEMPE	SAGNAT	5A
BUJALEUF	SAINTE-HELENE	5B
BUSSIÈRE-GALANT	PLAN D'EAU DE BUSSIÈRE-GALANT	6B
CHATEAU-CHERVIX	ETANG DU PUY-CHAUMARTIN	5B
CHATEAUNEUF-LA-FORET	PLAN D'EAU DE CHATEAUNEUF-LA-FORET	5B
COGNAC-LA-FORET	PLAN D'EAU DE COGNAC-LA-FORET	5B
COMPREIGNAC	LES CHABANNES	5A
FLAVIGNAC	SAINT FORTUNAT	8C
MEUZAC	LA ROCHE	6B
NEXON	LA LANDE	5B
PEYRAT-LE-CHATEAU	AUPHELLE	5A
RAZES	SANTROP	5A
SAINT-GERMAIN-LES-BELLES	MONTREAL	6B
SAINT-HILAIRE-LES-PLACES	PLAISANCE	5B
SAINT-JULIEN-LE-PETIT	LA MAULDE	5A
SAINT-MARTIN-TERRESSUS	PLAN D'EAU DU SOLEIL LEVANT	5A
SAINT-MATHIEU	LE LAC	5A
SAINT-PARDOUX	FREAUDOUR	5A

nom commune	nom site	Classement 2011
SAINT-YRIEIX-LA-PERCHE	ARFEUILLE	5B
SUSSAC	LES SAULES	5B
SUSSAC	PLAN D'EAU DE SUSSAC	5B
VIDEIX	LA CHASSAGNE	5A

REGION LORRAINE
Eaux douces

Département MEURTHE ET MOSELLE

nom commune	nom site	Classement 2011
FAVIERES	ZONE DE LOISIRS - BASSIN AVAL	6A
PIERRE PERCEE	LAC DE LA PLAINE	5B
PONT A MOUSSON	BASE DE LOISIRS DU GRAND BLEU	6A

Département MEUSE

nom commune	nom site	Classement 2011
BONZEE	BASE DE LOISIRS DU COL VERT	7B
DOULCON	LAC VERT	6B
ETAIN	BAIGNADE MUNICIPALE (ORNE)	1A
HEUDICOURT-SOUS-LES-COTES	MADINE - CENTRE NAUTIQUE HEUDICOURT	6B
HEUDICOURT-SOUS-LES-COTES	MADINE - PLAGE HEUDICOURT	6A
NONSARD-LAMARCHE	MADINE - PLAGE NONSARD	6B

Département MOSELLE

nom commune	nom site	Classement 2011
ABRESCHVILLER	ETANG DE LA FORGE	5A
BAERENTHAL	ETANG DE LA BASE DE PLEIN AIR DU RAMSTEIN	5B
BITCHE	ETANG DE HASSELFURTH	5A
BURTONCOURT	ETANG DU CAMPING LA CROIX DU BOIS SACKER	5A
GONDREXANGE	ETANG DE GONDREXANGE	5B
HAGONDANGE	ÉTANG DE LA BALLASTIÈRE	6B
HARPRICH	ETANG DE LA MUTCHE (MORHANGE PLAGE)	5A
HOLVING	ETANG DE HIRBACH	6A
LANGATTE	ETANG DU STOCK	5A
MALLING	ETANG DE LA BASE DE PLEIN AIR	4B
MITTERSHEIM	ETANG DE MITTERSHEIM	5A
PHILIPPSBOURG	ETANG DE HANAU	5A
PUTTELANGE-AUX-LACS	ETANG DE DIEFEMBACH	6A
REMERING-LES-PUTTELANGE	ETANG DE MARAIS	6B
SARREBOURG	CENTRE DE LOISIRS. ETANG L'EVEQUE	4A
STURZELBRONN	ETANG DU TERRAIN DE CAMPING	4A
WALSCHEID	ETANG DE WALSCHEID	5A

Département VOSGES

nom commune	nom site	Classement 2011
CHAUMOUSEY	BASE DE LOISIRS DES FRANCAS	5B
CHAUMOUSEY	LES AMERICAINS	5B
GERARDMER	BASE DE L'UNION NAUTIQUE	5A
GERARDMER	BOUT DU LAC LE LIDO	5A
GERARDMER	LA TOCADE RAMBERCHAMP	5A
GERARDMER	QUAI DU LOCLE	5A
GERARDMER	RAMBERCHAMP-KATTENDYCKE	5A
GIRMONT VAL D'AJOL	LA VIGOTTE	4A
GRANGES SUR VOLOGNE	CAMPING GADEMONT-PLAGE	5B
GRANGES SUR VOLOGNE	CAMPING LA STENIOLE	5A
HERPELMONT	CAMPING DES MESSIRES	5A
REMIREMONT	LE LIT D'EAU	5A
SANCHEY	ROUTE DU RIVAGE	5A
SAULXURES SUR MOSELOTTE	BASE DE LOISIRS LES AMIAS	10A
XONRUPT LONGEMER	BAIGNADE "LA CLAIRIERE"	5A
XONRUPT LONGEMER	BAIGNADE "LE DOMAINE"	5A

REGION MIDI-PYRENEES
Eaux douces

Département ARIEGE

nom commune	nom site	Classement 2011
BASTIDE DE SEROU (LA)	PLAN D'EAU MONDELY	5A
CARLA BAYLE	CARLA-BAYLE PLAN D'EAU	5A
LERAN	LAC DE MONTBEL COTE LERAN	5A
MONTBEL	LAC DE MONTBEL COTE MONTBEL	5A
SAINT YBARS	LAC DE SAINT YBARS	5A
SAINTE CROIX VOLVESTRE	LAC DE STE CROIX VOLVESTRE	5A

Département AVEYRON

nom commune	nom site	Classement 2011
AGUESSAC	LES_PRADES	5B
ALRANCE	CAMP CANTARELLE	5B
ARVIEU	BASE NAUTIQUE	5A
BARAQUEVILLE	PLAN D'EAU DU VAL DE LENNE	5B
BOR-ET-BAR	PONT BICASSE	5B
BROUSSE-LE-CHATEAU	CONFLUENT TARN ALRANCE	5B
BRUSQUE	CERAS	5A
CAMARES	PLAN D'EAU DES ZIZINES	5B
CAMBOULAZET	VERSAILLES	5B
CANET-DE-SALARS	LE CAUSSANEL	5A
CANET-DE-SALARS	RETENUE PARELOUP	5A
CANET-DE-SALARS	SOLEIL LEVANT	5A
CAPDENAC-GARE	CAMPING MUNICIPAL DES RIVES DU LOT	5B
COMPEYRE	PAILHAS	5A
LA CRESSE	PINET	5B
LA ROQUE-STE-MARGUERITE	PONT PIERREFICHE	5B
LA SALVETAT-PEYRALES	LA_ROQUE	5A
LAPANOUSE-DE-SEVERAC	LAC CISBA	5B
LE NAYRAC	PLAN D'EAU DE LA PLANQUE	5B
LE VIBAL	MOULINOCHES	5B
MILLAU	GAUFRESENQUE	5B
MILLAU	LARRIBAL	5B
MILLAU	MASSEBIAU	5A
MILLAU	ST LAMBERT	5B
MONTPEYROUX	CAMPING DE LA ROMIGUIERE	5A
MOSTUEJOULS	LES PRADES	5B
MOSTUEJOULS	PLAGE NOIRE	5B

nom commune	nom site	Classement 2011
MOSTUEJOULS	PONT DU ROSIER	5B
PONT-DE-SALARS	ROUSSELLERIES	5A
RIVIERE-SUR-TARN	BOYNE	5B
RIVIERE-SUR-TARN	PEYRELADE	5B
SAINT-AMANS-DES-COTS	LES TOURS	5A
SAINT-ANDRE-DE-NAJAC	NICOUZE	5B
SAINT-IZAIRE	LE BATUT	5B
SAINT-JEAN-DU-BRUEL	LA ROQUE	5B
SAINT-ROME-DE-TARN	BASE NAUTIQUE DES RASPES	5A
SAINT-SYMPHORIEN-DE-THENIERES	ST GERVAIS	5B
SALLES-CURAN	A.S.P.T.T	5A
SALLES-CURAN	AIR FRANCE	5A
SALLES-CURAN	BEAU RIVAGE	5B
SALLES-CURAN	C.A.S	5A
SALLES-CURAN	C.Y.V.P	5B
SALLES-CURAN	CHAROUZECH	5A
SALLES-CURAN	LA DEVEZE	5B
SALLES-CURAN	LES GENETS	5A
SALLES-CURAN	LES VERNHES	5B
SOULAGES-BONNEVAL	LAC DES GALENS	5A
VIALA-DU-TARN	MAS DE LA NAUC	5A
VILLEFRANCHE-DE-PANAT	CAMPING SAINT ETIENNE	5A
VILLEFRANCHE-DE-PANAT	LE MAYRAC	5B
VILLEFRANCHE-DE-PANAT	V.V.F GRANOUILLAC	5A

Département GERS

nom commune	nom site	Classement 2011
AIGNAN	LAC DE LA FORET	5A
BRETAGNE-D'ARMAGNAC	LAC DE L'ARMAGNAC	5A
CASTERA-VERDUZAN	LAC DE CASTERA VERDUZAN	8A
CAZAUBON	LAC DE L'UBY	6B
LALANNE-ARQUE	BARRAGE DE LA GIMONE	6A
LECTOURE	LAC DES 3 VALLEES	7A
LUPIAC	LAC DE LUPIAC	6A
SAINT-CLAR	LAC DE ST CLAR	5A
SAMATAN	LAC DE SAMATAN	4A
SARAMON	LAC DE SARAMON	6B
THOUX	LAC DE ST CRICQ	5A

Département LOT

nom commune	nom site	Classement 2011
BRENGUES	CAMPING MUNICIPAL	5C
CABRERETS	CAMPING LE CANTAL	5B
CAHORS	CAHORS PLAGE	4B
CASTELFRANC	BERGE DU LOT	5B
CATUS	LAC VERT	5B
CAZALS	PLAN D'EAU DE LA CAYRE	5B
DOUELLE	PLAGE DU PONT SNCF	5A
ESPAGNAC SAINTE EULALIE	PONT D'ESPAGNAC	5B
FRAYSSINET LE GELAT	PLAN D'EAU DU MOULIN BAS	5B
GOURDON	ECOUTE S'IL PLEUT	5B
LUZECH	BASE DE CAIX	5B
MARCILHAC SUR CELE	PLAN D'EAU MARCHILHAC	5B
MONTCUQ	PLAN D'EAU SAINT SERNIN	5A
MONTVALENT	GLUGES	5B
ORNIAC	LE LIAUZU	5A
PUY L'EVEQUE	PLAGE CAMPING LES VIGNES	5B
SAINTE CIRQ LAPOPIE	PLAGE ST CIRQ	5B
SAINTE SULPICE	LE COMMUNAL	5B
SAULIAC SUR CELE	AIRE DE REPOS	5B
SENAILLAC LATRONQUIERE	LE TOLERME	5B
TAURIAC	PLAN D'EAU MAS DE LA CROIX	5A
VAYRAC	LES GRANGES	5B

Département TARN

nom commune	nom site	Classement 2011
ALMAYRAC	BARRAGE DE LA ROUCARIE	5A
BLAYE-LES-MINES	CAP DECOUVERTE PLAGE SAINTE MARIE	7A
CASTELNAU-DE-MONTMIRAIL	RETENUE DE VERE-GRESIGNE	6A
DAMIATTE	CAMPING SAINT-CHARLES	5B
MAZAMET	BARRAGE DES MONTAGNES	5A
NAGES	PLAGE DE RIEU-MONTAGNE	5A
TREBAS	ESPACE BASE DE LOISIRS TREBAS	5A

Département TARN-ET-GARONNE

nom commune	nom site	Classement 2011
BRESSOLS	PLAGE DU LAC DE NEGRET	5A
LAGUEPIE	VIAUR AU PONTON	5B
LAMOTHE CAPDEVILLE	ARDUS PLAGE	5B
MOLIERES	LAC.PLAGE SABLE	5A
MONTAIGU DE QUERCY	PLAGE DU LAC DES CHÊNES	5B

REGION NORD-PAS-DE-CALAIS
Eaux de mer

Département NORD

nom commune	nom site	Classement 2011
BRAY-DUNES	LE PERROQUET	21B
BRAY-DUNES	POSTE DE SECOURS	21A
DUNKERQUE	DIGUE DES ALLIES	21B
DUNKERQUE	MALO CENTRE - POSTE DE SECOURS PRINCIPAL	21B
DUNKERQUE	MALO TERMINUS	21B
GRAND FORT PHILIPPE	GRAND FORT PHILIPPE	21A
GRAVELINES	PETIT FORT PHILIPPE	21A
LEFFRINCKOUCKE	POSTE DE SURVEILLANCE DE LEFFRINCKOUCKE	21B
ZUYDCOOTE	POSTE DE SECOURS DE ZUYDCOOTE	21A

Département PAS-DE-CALAIS

nom commune	nom site	Classement 2011
AMBLETEUSE	AMBLETEUSE CENTRE PLAGES	21B
AUDINGHEN	AUDINGHEN CENTRE PLAGES	21A
AUDRESSELLES	AUDRESSELLES CENTRE PLAGES	21A
BERCK	BERCK CENTRE PLAGES	21A
BOULOGNE SUR MER	BOULOGNE CENTRE PLAGES	21C
CALAIS	CALAIS CENTRE PLAGES	21B
CAMIERS	CAMIERS SAINT GABRIEL	21B
CAMIERS	CAMIERS SAINTE CECILE	21B
CUCQ	CUCQ STELLA- PLAGES	21A
EQUIHEN-PLAGE	EQUIHEN CENTRE PLAGES	21B
ESCALLES	ESCALLES CENTRE PLAGES	21B
LE PORTEL	LE PORTEL CENTRE PLAGES	20B
LE TOUQUET	LE TOUQUET CENTRE PLAGES	21B
MARCK	MARCK LA HUCHETTE	21B
MERLIMONT	MERLIMONT CENTRE PLAGES	21A
NEUFCHATEL HARDELLOT	NEUFCHATEL-HARDELLOT PLAGES	21B
OYE PLAGES	OYE-PLAGE LES DUNES	21A
OYE PLAGES	OYE-PLAGE LES HEMMES	21B
SAINT ETIENNE AU MONT	SAINT ETIENNE AU MONT PLAGES NORD	21A
SANGATTE	SANGATTE BLERIOT PLAGES	21B
SANGATTE	SANGATTE CENTRE PLAGES	21B
TARDINGHEN	TARDINGHEN LE CHATELET	21A
WIMEREUX	WIMEREUX CENTRE PLAGES	19B
WISSANT	WISSANT CENTRE PLAGES	21B

REGION NORD-PAS-DE-CALAIS
Eaux douces

Département NORD

nom commune	nom site	Classement 2011
ARMENTIERES	BASE DES PRES DU HEM	9A
FOURMIES	ETANG DES MOINES	9B
RIEULAY	LES ARGALES	9A

Département PAS-DE-CALAIS

nom commune	nom site	Classement 2011
AVION	AVION LAC AUX 3 ILETS	7B
NOEUX LES MINES	NOEUX LEZ MINES LOISINORD 2	9A
SAINT LAURENT BLANGY	SAINT LAURENT BLANGY TCHICOUPARC	4B

REGION BASSE-NORMANDIE
Eaux de mer

Département CALVADOS

nom commune	nom site	Classement 2011
ARROMANCHES LES BAINS	PLACE DU SIX JUIN	19B
ASNELLES	PLACE MOSNIER	19B
BENERVILLE SUR MER	BENERVILLE - TOURGEVILLE	20A
BERNIERES SUR MER	BERNIERES-OUEST	20B
BERNIERES SUR MER	CAP ROMAIN	20B
BLONVILLE SUR MER	HAMEAU GOBLIN - BLONVILLE OUEST	19A
BLONVILLE SUR MER	RUE LAFORGE - BLONVILLE EST	20A
CABOURG	CABOURG CENTRE	19A
COLLEVILLE MONTGOMERY	POSTE DE SURVEILLANCE	20A
COLLEVILLE SUR MER	PLAGE DU VILLAGE DE VACANCES	20A
COURSEULLES SUR MER	DEVANT LA PISCINE	20A
COURSEULLES SUR MER	ILE DE PLAISANCE	20A
DEAUVILLE	PLAGE DES SIX FUSILLES	20A
GRANDCAMP MAISY	RUE RICHARD	20B
GRAYE SUR MER	BRECHE DE GRAYE	20A
HERMANVILLE SUR MER	PLACE CUIRASSE COURBET	20B
HONFLEUR	PLAGE DU BUTIN	20A
HOULGATE	ARMENGAUD	19A
LANGRUNE SUR MER	PLACE DU SIX JUIN	20B
LION SUR MER	RUE BELLIN	20A
LUC SUR MER	DIGUE EST	20B
LUC SUR MER	PLAGE DU PETIT ENFER	20A
MERVILLE FRANCEVILLE PLAGE	FRANCEVILLE PLAGE	19A
OUISTREHAM	RIVA BELLA - CENTRE	20A
OUISTREHAM	RIVA BELLA - OUEST	20A
SAINTE AUBIN SUR MER	BOULEVARD FAVREAU	20B
SAINTE COME DE FRESNE	LA FONTAINE ST CÔME	20B
SAINTE LAURENT SUR MER	LES MOULINS	20B
TRACY SUR MER	LA BRECHE	20B
TROUVILLE SUR MER	RUE CROIX	20A
VARAVILLE	LE HOME	19A
VER SUR MER	BOULEVARD DE LA PLAGE	20B
VIERVILLE SUR MER	PLAGE DU MONUMENT	20A
VILLERS SUR MER	FACE AVENUE JEAN MOULIN	20A
VILLERS SUR MER	PLACE JEAN MERMOZ	20A

nom commune	nom site	Classement 2011
VILLERVILLE	DEVANT L'ANCIEN CAMPING	20A
VILLERVILLE	RUE DES BAINS	20A

Département MANCHE

nom commune	nom site	Classement 2011
AGON-COUTAINVILLE	CENTRE	10B
AGON-COUTAINVILLE	FACE A L'ECOLE DE VOILE D'AGON-COUTAINVILLE	20B
AGON-COUTAINVILLE	LA POINTE D'AGON	20B
AGON-COUTAINVILLE	LE PASSOUS	10A
ANNEVILLE SUR MER	FACE AU CD 74	10B
ANNOVILLE	FACE AU CD 537	10B
BARFLEUR	LA SAMBIERE	10A
BARFLEUR	L'EGLISE	10A
BARNEVILLE CARTERET	CARTERET	10A
BARNEVILLE CARTERET	FACE AU CD 130	10A
BARNEVILLE CARTERET	LE NORD DU CAP	10A
BEAUBIGNY	FACE AU CD 131	10A
BLAINVILLE SUR MER	FACE AU CD 244	10A
BLAINVILLE SUR MER	GONNEVILLE	10A
BREHAL	FACE AU CD 592	10A
BRETTEVILLE	LA PLAGES	20A
BRETTEVILLE SUR AY	FACE AU CD 136	10B
BREVILLE SUR MER	FACE AU CD 135E	10B
BRICQUEVILLE SUR MER	FACE A LA ROUTE SUBMERSIBLE	10B
CHAMPEAUX	SOL ROC	10B
COSQUEVILLE	LE VICQ	10A
COUDEVILLE	FACE AU CD 351	10B
CREANCES	PRINTANIA	20B
DONVILLE LES BAINS	LA POINTE DU LUDE	10A
DONVILLE LES BAINS	L'HERMITAGE	10A
DRAGEY RONTHON	LA DUNE	10B
FERMANVILLE	ANSE DE LA MONDREE	10A
FERMANVILLE	ANSE DE LA VISIERE	10B
FERMANVILLE	ANSE DU BRICK	10B
GATTEVILLE LE PHARE	ANSE DE LA MASSE	10A
GLATIGNY	FACE AU CD 337	10A
GOUBERVILLE	LE BAS DE LA RUE	10A
GOUVILLE SUR MER	FACE AU CD 268	10A
GRANVILLE	ANSE DU HEREL	20B
GRANVILLE	HACQUEVILLE	22B
GRANVILLE	ILES DE CHAUSEY - PORT-MARIE	7A
GRANVILLE	LE FOURNEAU	21B
GRANVILLE	LE PLAT GOUSSET	10A
GRANVILLE	SAINT NICOLAS SUD	20B

nom commune	nom site	Classement 2011
HAUTEVILLE SUR MER	FACE A L'ANCIEN CAMPING	20B
HAUTEVILLE SUR MER	FACE A L'ECOLE DE VOILE D'HAUTEVILLE SUR MER	20A
JULLOUVILLE	CALE DES PLAISANCIERS	11A
JULLOUVILLE	CAROLLES - FACE AU POSTE DE SECOURS	10A
JULLOUVILLE	FACE AU CASINO	21A
JULLOUVILLE	LE PONT BLEU	22A
LE ROZEL	FACE AU CAMPING DU ROZEL	10A
LES PIEUX	SCIOTOT	10A
LESTRE	HAMEAU SIMON	10B
LINGREVILLE	FACE AU CD 220	10A
MONTFARVILLE	LANDEMER	10B
MONTMARTIN SUR MER	FACE AU CD 73	10B
MORSALINES	LA REDOUTE	10B
NEVILLE SUR MER	FACE AU CD 514	10A
OMONVILLE LA PETITE	ANSE SAINT MARTIN	10A
OMONVILLE LA ROGUE	LE PORT	10A
PIROU	ARMANVILLE	20A
PIROU	FACE AU CD 94	20A
PORTBAIL	FACE AU POSTE CRS	10B
QUERQUEVILLE	FACE AU CAMPING DES ARMEES	10A
QUETTEHOU	LE RIVAGE DE QUETTEHOU	20B
QUINEVILLE	FACE AU CD 42	20B
QUINEVILLE	LE BOURG NEUF	10B
RAVENOVILLE	LES DUNES	10B
RETHOVILLE	FACE AU CD 226	10A
REVILLE	ANSE DE JONVILLE	10A
REVILLE	JONVILLE	20B
REVILLE	LA POINTE DE SAIRE	10A
SAINT GEORGES DE LA RIVIERE	FACE AU CD 132	10B
SAINT GERMAIN DE VARREVILLE	FACE AU CD 129	10A
SAINT GERMAIN SUR AY	FACE AU CD 306	10B
SAINT JEAN DE LA RIVIERE	FACE AU CD 166	10B
SAINT JEAN LE THOMAS	FACE AU CD 241	21B
SAINT JEAN LE THOMAS	FACE AU CD 483	20B
SAINT LO D'OURVILLE	LINDBERGH-PLAGE	10A
SAINT MARCOUF DE L'ISLE	LES GOUGINS	20B
SAINT MARTIN DE VARREVILLE	MONUMENT LECLERC	10A
SAINT PAIR SUR MER	FACE A LA PISCINE	20B
SAINT PAIR SUR MER	KAIRON FACE AU CD 373	21A
SAINT PAIR SUR MER	LA GRACE DE DIEU	20B

nom commune	nom site	Classement 2011
SAINT REMY DES LANDES	LA VALETTE	10A
SAINT VAAST LA HOUGUE	LA HOUGUE	10A
SAINTE MARIE DU MONT	LA GRANDE DUNE	10B
SIOUVILLE HAGUE	CLAIREFONTAINE	10A
SIOUVILLE HAGUE	FACE AU POSTE SNSM	10A
SURTAINVILLE	FACE AU CD 66	10A
SURVILLE	FACE AU CD 526	10A
TOURLAVILLE	COLLIGNON	10A
TOURLAVILLE	RUE DES DAUPHINS	10B
URVILLE NACQUEVILLE	FACE A LA CHARRIERE	20A
URVILLE NACQUEVILLE	LES QUAIS	20A
VAUVILLE	FACE AU CAMPING DE VAUVILLE	10A
VAUVILLE	LA CRECQUE	10A

REGION BASSE-NORMANDIE
Eaux douces

Département CALVADOS

nom commune	nom site	Classement 2011
PONT L'EVEQUE	PLAN D'EAU DE PONT-L'EVEQUE	10A

Département ORNE

nom commune	nom site	Classement 2011
COULONGES SUR SARTHE	BAIGNADE DE L'ETANG	5A
LA FERTE-MACE	GRANDE PLAGES	5A
PREPOTIN	BAIGNADE DE L'ETANG NEUF	5A

REGION HAUTE-NORMANDIE
Eaux de mer

Département SEINE-MARITIME

nom commune	nom site	Classement 2011
CRIEL-SUR-MER	CRIEL-PLAGE	10A
CRIEL-SUR-MER	MESNIL-VAL	11B
DIEPPE	DIEPPE-PLAGE	11B
DIEPPE	PUYS	11A
ETRETAT	ETRETAT-PLAGE	11A
FECAMP	FECAMP-PLAGE	11B
HAUTOT-SUR-MER	POURVILLE	11A
HAVRE (LE)	LE HAVRE-PLAGE	20A
QUIBERVILLE	QUIBERVILLE-PLAGE	11B
SAINT-AUBIN-SUR-MER	ST-AUBIN-PLAGE	11A
SAINTE-ADRESSE	STE-ADRESSE-PLAGE	11A
SAINTE-MARGUERITE-SUR-MER	STE-MARGUERITE-PLAGE	11C
SAINT-JOUIN-BRUNEVAL	SAINT JOUIN-PLAGE	20B
SAINT-MARTIN-AUX-BUNEAUX	LES PETITES-DALLES	11A
SAINT-MARTIN-EN-CAMPAGNE	ST-MARTIN-PLAGE	20B
SAINT-PIERRE-EN-PORT	ST-PIERRE-EN-PORT	11A
SAINT-VALERY-EN-CAUX	ST-VALERY-PLAGE	20B
SASSETOT-LE-MAUCONDUIT	LES GRANDES-DALLES	11A
TILLEUL (LE)	LE TILLEUL/LA POTERIE-CAP D'ANTIFER	11A
TREPORT (LE)	LE TREPORT-PLAGE	20B
VEULES-LES-ROSES	VEULES-PLAGE	20B
VEULETTES-SUR-MER	VEULETTES-PLAGE	11A
YPORT	YPORT-PLAGE	20A

REGION HAUTE-NORMANDIE
Eaux douces

Département EURE

nom commune	nom site	Classement 2011
BRIONNE	BAIGNADE MUNICIPALE	10A
GARENNES SUR EURE	LES ETANGS DU PARC	8B
LA BONNEVILLE SUR ITON	ETANG DE LA NOE	11A
POSES	LERY - LE LAGON	10B
POSES	VAL DE REUIL - LA CAPOULADE	10A

Département SEINE-MARITIME

nom commune	nom site	Classement 2011
MESNIL-SOUS-JUMIEGES (LE)	BASE DE LOISIRS	7A
TOURVILLE-LA-RIVIERE	BEDANNE	9A
VITTEFLEUR	LAC DE CANIEL	8A

REGION PAYS-DE-LOIRE
Eaux de mer

Département LOIRE-ATLANTIQUE

nom commune	nom site	Classement 2011
ASSERAC	PEN BE	10A
ASSERAC	PONT MAHE	10B
BATZ SUR MER	LA GOVELLE	10A
BATZ SUR MER	ST MICHEL	10A
BATZ SUR MER	VALENTIN	10A
LA BAULE ESCOUBLAC	BENOIT	21B
LA BAULE ESCOUBLAC	FACE AV. DE LA GRANDE DUNE	21A
LA BAULE ESCOUBLAC	FACE AV. DU GAL DE GAULLE	21A
LA BERNERIE EN RETZ	FACE AV. LOUIS GAUTIER	10A
LA BERNERIE EN RETZ	GRANDE PLAGE FACE MAIRIE	10B
LA BERNERIE EN RETZ	PLAN D'EAU	10A
LA BERNERIE EN RETZ	ROCHE MARIE	10A
LA PLAINE SUR MER	JOALLAND	10A
LA PLAINE SUR MER	LE CORMIER	10A
LA PLAINE SUR MER	LE MOUTON	10A
LA PLAINE SUR MER	PORT GIRAUD	10A
LA TURBALLE	KER ELISABETH	10A
LA TURBALLE	LES BRETONS	10A
LA TURBALLE	PEN BRON	10A
LE CROISIC	LE CASTOUILLET (BAIE)	10A
LE CROISIC	LES SABLES MENUS	10A
LE CROISIC	PORT AUX ROCS	10A
LE CROISIC	PORT LIN	10A
LE CROISIC	SAINT JEAN DE DIEU	10A
LE POULIGUEN	ANSE DE TOULLAIN	12B
LE POULIGUEN	BAIE DE CONVERT	10A
LE POULIGUEN	BAIE DU GUEC	10A
LE POULIGUEN	LE NAU	10A
LES MOUTIERS EN RETZ	LE PRE VINCENT	10A
MESQUER	BOLE DE MERQUEL	10A
MESQUER	CABONNAIS	10A
MESQUER	LANSERIA	10A
MESQUER	SORLOCK	10A
PIRIAC SUR MER	BRAMBELL	10A
PIRIAC SUR MER	LERAT	10A
PIRIAC SUR MER	PORS-ER-STER	10A

nom commune	nom site	Classement 2011
PIRIAC SUR MER	PORT AU LOUP	10A
PIRIAC SUR MER	SAINT MICHEL	10B
PORNIC	LA BIROCHERE	10A
PORNIC	LA BOUTINARDIERE	9B
PORNIC	LA FONTAINE AUX BRETONS	10A
PORNIC	LA JOSELIERE	10A
PORNIC	LA NOEVEILLARD	10A
PORNIC	LA SOURCE	9B
PORNIC	LE PORTEAU	9A
PORNIC	LES GRANDES VALLEES	9A
PORNIC	LES SABLONS	10A
PORNIC	L'ETANG	10A
PORNIC	MONBEAU	9B
PORNIC	PORTMAIN	10A
PORNICHET	BONNE SOURCE	10A
PORNICHET	GRANDE PLAGES FACE CASINO	10A
PORNICHET	STE MARGUERITE	10A
PREFAILLES	GRANDE PLAGES	10A
PREFAILLES	LA RAIZE	10A
PREFAILLES	L'ANSE DU SUD	10A
PREFAILLES	MARGARET	10A
PREFAILLES	PORT MELEU	10A
SAINT BREVIN LES PINS	PLAGE DE LA PIERRE ATTELEE	10A
SAINT BREVIN LES PINS	PLAGE DE L'ERMITAGE	10A
SAINT BREVIN LES PINS	PLAGE DE L'OCEAN	10A
SAINT BREVIN LES PINS	PLAGE DES PINS	10A
SAINT BREVIN LES PINS	PLAGE DES POILUS	10A
SAINT BREVIN LES PINS	PLAGE DES ROCHELETS	10A
SAINT MICHEL CHEF CHEF	GOHAUD	10A
SAINT MICHEL CHEF CHEF	LE REDOIS	10A
SAINT MICHEL CHEF CHEF	THARON	10A
SAINT NAZAIRE	BONNE ANSE	10A
SAINT NAZAIRE	FACE AV. VINCENT AURIOL	14B
SAINT NAZAIRE	LES JAUNAIS	10A
SAINT NAZAIRE	MONSIEUR HULOT SAINT MARC SUR MER	10A
SAINT NAZAIRE	PORCE	10B
SAINT NAZAIRE	ST MARC SUR MER LA COURANCE	10A
SAINT NAZAIRE	VILLES MARTIN	10B

nom commune	nom site	Classement 2011
BARBATRE	L'OCEAN	11A
BRETIGNOLLES-S/-MER	LA NORMANDELIERE	11A
BRETIGNOLLES-S/-MER	LA PAREE	11A
BRETIGNOLLES-S/-MER	LA SAUZAIE	11A
BRETIGNOLLES-S/-MER	LE MARAIS GIRARD	11B
BRETIGNOLLES-S/-MER	LES DUNES	11A
BRETIGNOLLES-S/-MER	PLAN D'EAU DE LA NORMANDELIERE	11A
CHATEAU-D'OLONNE	LE TANCHET	11A
JARD-S/-MER	BOISVINET	11A
JARD-S/-MER	LA MINE	11A
JARD-S/-MER	LE PE DU CANON	12A
LA BARRE-DE-MONTS	FROMENTINE	11A
LA BARRE-DE-MONTS	LA GRANDE COTE	11A
LA FAUTE-S/-MER	LA GRANDE PLAGE	11A
LA FAUTE-S/-MER	LA POINTE D'ARCAY	11A
LA GUERINIERE	LA COURT	11A
LA GUERINIERE	LE FIER	11A
LA TRANCHE-S/-MER	CORPS DE GARDE	11A
LA TRANCHE-S/-MER	LA GRANDE PLAGE	11A
LA TRANCHE-S/-MER	LA GRIERE	11A
LA TRANCHE-S/-MER	LA PORTE DES ILES	11A
LA TRANCHE-S/-MER	LA TERRIERE	11A
LA TRANCHE-S/-MER	LE PHARE	11A
LA TRANCHE-S/-MER	LES GENERELLES	11A
LA TRANCHE-S/-MER	SAINTE-ANNE	11A
L'AIGUILLON-S/-MER	LA POINTE DE L'AIGUILLON (L'EPERON)	11A
L'AIGUILLON-S/-MER	PLAN D'EAU DE L'AIGUILLON	9A
L'EPINE	LA BOSSE	20A
L'EPINE	LA CABANE	20A
LES SABLES-D'OLONNE	GRANDE PLAGE HORLOGE	11A
LES SABLES-D'OLONNE	GRANDE PLAGE PALAIS DE JUSTICE	11A
LES SABLES-D'OLONNE	LA PARACOU	11A
LES SABLES-D'OLONNE	PLAN D'EAU DOMBRET	11A
L'ILE-D'YEU	KER CHALON DROITE	11A
L'ILE-D'YEU	KER CHALON GAUCHE	11A
L'ILE-D'YEU	LE MARAIS SALE	11A
L'ILE-D'YEU	LES BOSSILLES	11A
L'ILE-D'YEU	LES SABIAS	11A
L'ILE-D'YEU	LES SAPINS	11A
L'ILE-D'YEU	LES VIEILLES	11A

nom commune	nom site	Classement 2011
LONGEVILLE-S/-MER	LE PETIT ROCHER	11A
LONGEVILLE-S/-MER	LES CONCHES	11A
NOIRMOUTIER-EN-L'ILE	FORT LARRON	11A
NOIRMOUTIER-EN-L'ILE	LA CLERE	11A
NOIRMOUTIER-EN-L'ILE	LA LINIERE	11A
NOIRMOUTIER-EN-L'ILE	LE GRAND VIEIL	11A
NOIRMOUTIER-EN-L'ILE	LES DAMES	11A
NOIRMOUTIER-EN-L'ILE	LES SABLEAUX	11A
NOIRMOUTIER-EN-L'ILE	LUZERONDE	11A
NOTRE-DAME-DE-MONTS	LA BRAIE	11A
NOTRE-DAME-DE-MONTS	LA GRANDE PLAGE	11A
OLONNE-S/-MER	LES GRANGES	11A
OLONNE-S/-MER	SAUVETERRE	11A
SAINT-GILLES-CROIX-DE-VIE	BOISVINET	20B
SAINT-GILLES-CROIX-DE-VIE	GRANDE PLAGE MARINES	20A
SAINT-GILLES-CROIX-DE-VIE	GRANDE PLAGE PATERNES	20A
SAINT-GILLES-CROIX-DE-VIE	GRANDE PLAGE ROCHEBONNE	20A
SAINT-HILAIRE-DE-RIEZ	LA PAREE PRENEAU	11A
SAINT-HILAIRE-DE-RIEZ	LA PEGE	11A
SAINT-HILAIRE-DE-RIEZ	LES 60 BORNES	11A
SAINT-HILAIRE-DE-RIEZ	LES BECS	11A
SAINT-HILAIRE-DE-RIEZ	LES BUSSOLERIES	11A
SAINT-HILAIRE-DE-RIEZ	LES DEMOISELLES 1	11A
SAINT-HILAIRE-DE-RIEZ	LES DEMOISELLES 2 (LES DEMOISELLES)	11A
SAINT-HILAIRE-DE-RIEZ	LES MOUETTES	11A
SAINT-HILAIRE-DE-RIEZ	LES PINEAUX	11A
SAINT-HILAIRE-DE-RIEZ	LES SALINS	11A
SAINT-HILAIRE-DE-RIEZ	RIEZ	11A
SAINT-HILAIRE-DE-RIEZ	SION	11A
SAINT-JEAN-DE-MONTS	LA GRANDE PLAGE	11A

nom commune	nom site	Classement 2011
SAINT-JEAN-DE-MONTS	LA PAREE DU JONC	11A
SAINT-JEAN-DE-MONTS	LE GOLF	11A
SAINT-VINCENT-S/JARD	LA PLAGE CLEMENCEAU	11A
SAINT-VINCENT-S/JARD	LE GOULET	11A
TALMONT-ST-HILAIRE	LE VEILLON	20A

REGION PAYS-DE-LOIRE
Eaux douces

Département LOIRE-ATLANTIQUE

nom commune	nom site	Classement 2011
BOUGUENAI	ROCHE BALLUE	10A
FEGREAC	ETANG AUME	11B
JOUE SUR ERDRE	VIOREAU	10B
NOZAY	PLAN D'EAU ROUTE DE RENNES	10A
OUDON	PLAN D'EAU	10A
PLESSE	ETANG DE BUHEL	10A
SAINTE LYPHARD	ETANG DES BRIERES DU BOURG	10A
SAINTE PHILBERT DE GRANDLIEU	PLAN D'EAU DE LA BASE DE LOISIRS	10A

Département MAINE-ET-LOIRE

nom commune	nom site	Classement 2011
ANGERS	LAC DE MAINE	12A
CHAMPTOCE SUR LOIRE	PLAN D'EAU DE CHAMPTOCE	5A
CHAUMONT D'ANJOU	ETANG DE MALAGUE	5A
CHEMILLE	COULVEE	6A
COMBREE	PLAN D'EAU DE COMBREE	5A
ECOULANT	LES SABLIERES	7A
FONTAINE GUERIN	PLAN D'EAU DE FONTAINE-GUERIN	5A
GREZILLE	PLAN D'EAU DE GREZILLE	5A
INGRANDES	LE PORT (INGRANDES)	5A
LA BREILLE LES PINS	PLAN D'EAU DES LOGES	5A
LE FUILET	PLAN D'EAU DE LA BARBOTINE	5B
LE LOUROUX BECONNAIS	PLAN D'EAU DU PETIT ANJOU	6A
MARIGNE	PLAN D'EAU DE MARIGNE	5A
MONTILLIERS	PLAN D'EAU DE MONTILLIERS	6B
NOYANT LA GRAVOYERE	ETANG DE SAINT BLAISE	5A
POUANCE	ETANG DE SAINT AUBIN	5A
ROCHEFORT SUR LOIRE	LE LOUET	5A
SAINTE PAUL DU BOIS	PLAN D'EAU DE ST PAUL-DU-BOIS	5A
SAINTE REMY LA VARENNE	ST MATHURIN	5A
SAINTE SATURNIN SUR LOIRE	PARC DE LOISIRS DE L'ETANG	7B
SAUMUR	MILLOCHEAU	6B
VILLEVEQUE	LE PORT (VILLEVEQUE)	6B

Département MAYENNE

nom commune	nom site	Classement 2011
ARGENTRE	PLAN D'EAU D'ARGENTRE	4A
BOUERE	PLAN D'EAU DE BOUERE	4B
MEZANGERS	LE GUE DE SELLE	4A
MONTOURTIER	LA FENDERIE	4A
SAINT DENIS-DU-MAINE	LA CHESNAIE	4B

Département SARTHE

nom commune	nom site	Classement 2011
ARNAGE	PLAN D'EAU DE LA GEMERIE A ARNAGE	6B
BRULON	PLAN D'EAU DE BRULON	5A
CHANTENAY VILLEDIEU	PLAN D'EAU DE CHANTENAY VILLEDIEU	5B
LA FERTE BERNARD	PLAN D'EAU DE LA FERTE BERNARD	5A
LA FLECHE	PLAN D'EAU DE LA MONNERIE LA FLECHE	7A
LAVARE	PLAN D'EAU DE LAVARE	5A
MAMERS	PLAN D'EAU DE MAMERS	5A
MANSIGNE	PLAN D'EAU DE MANSIGNE	6A
MARCON	PLAGE CAMPING DE MARCON	7B
MARCON	PLAGE PUBLIQUE DE MARCON	7B
PARIGNE L'EVEQUE	PLAN D'EAU DE PARIGNE L'EVEQUE	6B
SILLE LE GUILLAUME	LAC DE SILLE LE GUILLAUME	5A
SPAY	PLAN D'EAU "LE HOUSSAY" A SPAY	5A
TUFFE	GRANDE PLAGE DE TUFFE	5B

Département VENDEE

nom commune	nom site	Classement 2011
APREMONT	LE LAC	5A
MESNARD-LA-BAROTIERE	LA TRICHERIE	5B
POUZAUGES	L'ESPERANCE	5B
XANTON-CHASSENON	LE LAC D'ALBERT	5A

REGION PICARDIE
Eaux de mer

Département SOMME

nom commune	nom site	Classement 2011
AULT	BOIS DE CISE	12A
AULT	ONIVAL	12A
AULT	PLAGE DE LA VILLE DE AULT	12B
CAYEUX SUR MER	PLAGE DE LA VILLE DE CAYEUX SUR MER	12A
CROTOY (LE)	CABINE DE SAUVETAGE	12C
FORT-MAHON-PLAGE	PLAGE SURVEILLEE DE FORT-MAHON	12A
MERS-LES-BAINS	PLAGE SURVEILLEE DE MERS LES BAINS	12B
QUEND	PLAGE SURVEILLEE DE QUEND	12A
WOIGNARUE	PLAGE SURVEILLEE DE WOIGNARUE	12B

REGION PICARDIE
Eaux douces

Département AISNE

nom commune	nom site	Classement 2011
BERNY RIVIERE	BAIGNADE DU CAMPING	8A
CHAMOUILLE	CENTER PARCS CHAMOUILLE	8A
MONAMPTEUIL	BASSIN DE MONAMPTEUIL	9B
SAINT QUENTIN	ÉTANG D ISLE	5B
TERGNIER	LA FRETTE	7A

Département OISE

nom commune	nom site	Classement 2011
BEAUVAIS	BEAUVAIS-PLAN D'EAU DU CANADA	30A
LONGUEIL-SAINTE-MARIE	BASE NAUTIQUE LONGUEIL	4A
SAINT-LEU-D'ESSERENT	BASE NAUTIQUE DE SAINT LEU D'ESSERENT	20B

REGION POITOU-CHARENTES
Eaux de mer

Département CHARENTE-MARITIME

nom commune	nom site	Classement 2011
ANGOULINS	PLAGE DE LA PLATERRE	6A
ARS-EN-RE	PLAGE DE LA GRANGE	10A
AYTRE	PLAGE DU PLATIN NORD	23C
AYTRE	PLAGE DU PLATIN SUD	21C
BOURCEFRANC-LE-CHAPUS	LA PLAGE	20B
CHÂTELAILLON-PLAGE	PLAGE CASINO	12A
CHÂTELAILLON-PLAGE	PLAGE DES BOUCHOLEURS	10B
CHÂTELAILLON-PLAGE	PLAGE NORD	12B
CHÂTELAILLON-PLAGE	PLAGE SUD	10B
DOLUS-D'OLERON	PLAGE DE VERT-BOIS	6A
DOLUS-D'OLERON	PLAGE LA REMIGEASSE- LA PERROCHE	6A
FOURAS	GRANDE RETENUE - PLAGE OUEST	6A
FOURAS	PLAGE DE LA COUE	20A
FOURAS	PLAGE DE LA VIERGE	6A
FOURAS	PLAGE DE L'ESPERANCE	12B
FOURAS	PLAGE NORD	12A
FOURAS	PLAGE OUEST	6A
ILE-D'AIX	PLAGE DE L'ANSE DE LA CROIX	6A
ILE-D'AIX	PLAGE DE L'ANSE DU SAILLANT	6A
ILE-D'AIX	PLAGE OUEST	6A
LA BREE-LES-BAINS	LA PLAGE	10A
LA COUARDE-SUR-MER	PLAGE DE PEU-BERNARD	10A
LA COUARDE-SUR-MER	PLAGE DU PEU RAGOT	6A
LA FLOTTE-EN-RE	PLAGE DE L'ARNERAULT	10B
LA ROCHELLE	PLAGE DE CHEF DE BAIE	10A
LA ROCHELLE	PLAGE DE LA CONCURRENCE	12B
LA ROCHELLE	PLAGE DES MINIMES	12A
LA TREMBLADE	PLAGE DE LA CEPE	10B
LA TREMBLADE	PLAGE DE LA COTE SAUVAGE (LA BOUVERIE)	6A
LA TREMBLADE	PLAGE DE LA COUBRE	6A
LA TREMBLADE	PLAGE DE LA POINTE ESPAGNOLE	6A
LA TREMBLADE	PLAGE DE L'EMBEILLIE-GALON D'OR	6A
LA TREMBLADE	PLAGE DU MUS DE LOUP	10B
LE BOIS-PLAGE-EN-RE	PLAGE DES GOLLANDIERES	6A
LE BOIS-PLAGE-EN-RE	PLAGE DES GROS JONCS	6A

nom commune	nom site	Classement 2011
LE BOIS-PLAGE-EN-RE	PLAGE DU PETIT SERGENT	6A
LE CHATEAU-D'OLERON	LA PLAGE	10A
LE CHATEAU-D'OLERON	PLAN D'EAU AMENAGE	10A
LE GRAND-VILLAGE	PLAGE DE LA GIRAUDIÈRE	6A
LES MATHES	PLAGE DE LA LEDE	6A
LES MATHES	PLAGE DE LA PALMYRE	6A
LES MATHES	PLAGE DES PINS DU CORDOUAN	6A
LES PORTES-EN-RE	PLAGE DE LA LOGE	6A
LES PORTES-EN-RE	PLAGE DE TROUSSE CHEMISE	6A
LES PORTES-EN-RE	PLAGE DU GROS JONC	6A
L'HOUMEAU	LA PLAGE	6A
LOIX	PLAGE DES PAS DES GAUDINS	6A
LOIX	PLAGE DU GROUIN	6A
MARENNES	LA PLAGE	6A
MESCHERS-SUR-GIRONDE	PLAGE DE L'ARNECHE	10A
MESCHERS-SUR-GIRONDE	PLAGE DE SUZAC	10A
MESCHERS-SUR-GIRONDE	PLAGE DES NONNES	20A
MESCHERS-SUR-GIRONDE	PLAGE DES VERGNES	10A
PORT-DES-BARQUES	PLAGE NORD	21B
PORT-DES-BARQUES	PLAGE SUD	6B
RIVEDOUX-PLAGE	PLAGE NORD	10A
RIVEDOUX-PLAGE	PLAGE SUD	6A
RIVEDOUX-PLAGE	PLAGE SUD - LA CHAUSSEE	10A
ROYAN	PLAGE DE FONCILLON	10A
ROYAN	PLAGE DE LA GRANDE CONCHE	10A
ROYAN	PLAGE DE PONTAILLAC	12A
ROYAN	PLAGE DU CHAY	6A
ROYAN	PLAGE DU PIGEONNIER	6A
SAINT-CLEMENT-DES-BALEINES	PLAGE DE COUNY	6A
SAINT-CLEMENT-DES-BALEINES	PLAGE DE LA CONCHE DES BALEINES	6A
SAINT-DENIS-D'OLERON	PLAGE DE LA BOIRIE - L'ANCIEN PORT	6B
SAINT-DENIS-D'OLERON	PLAGE LES HUTTES - LES SEULIERES	6A
SAINTE-MARIE-DE-RE	PLAGE DE BASSE BENAIE	10A
SAINTE-MARIE-DE-RE	PLAGE DE LA SALEE	10A
SAINTE-MARIE-DE-RE	PLAGE DE MONTAMER	6A
SAINTE-MARIE-DE-RE	PLAGE DES GRENETTES	10B
SAINT-GEORGES-DE-DIDONNE	PLAGE DE LA CONCHE NORD	12B
SAINT-GEORGES-DE-DIDONNE	PLAGE DE LA CONCHE SUD	12A
SAINT-GEORGES-DE-DIDONNE	PLAGE DE VALLIERES (GRANDE CONCHE)	12B
SAINT-GEORGES-D'OLERON	PLAGE DE BOYARDVILLE	10A

nom commune	nom site	Classement 2011
SAINT-GEORGES-D'OLERON	PLAGE DE CHAUCRE	6A
SAINT-GEORGES-D'OLERON	PLAGE DE DOMINO (PETITE PLAGE)	6B
SAINT-GEORGES-D'OLERON	PLAGE DE LA CONCHE MADAME	20B
SAINT-GEORGES-D'OLERON	PLAGE DES SABLE VIGNIER - LES BONNES - DOMINO (GRDE PLAGE)	6A
SAINT-GEORGES-D'OLERON	PLAGE DES SAUMONARDS - LA GAUTRELLE	6A
SAINT-GEORGES-D'OLERON	PLAGE DU DOUHET- PLAISANCE	6A
SAINT-MARTIN-DE-RE	PLAGE DE LA CIBLE	10A
SAINT-PALAIS-SUR-MER	PLAGE DE LA CONCHE	10A
SAINT-PALAIS-SUR-MER	PLAGE DE LA GRANDE COTE	10A
SAINT-PALAIS-SUR-MER	PLAGE DU PLATIN	20A
SAINT-PIERRE-D'OLERON	PLAGE DE LA CONCHE MATHA	10A
SAINT-TROJAN-LES-BAINS	LA GRANDE PLAGE	6A
SAINT-TROJAN-LES-BAINS	LA PETITE PLAGE	10A
SAINT-TROJAN-LES-BAINS	PLAGE DE GATSEAU	6B
VAUX-SUR-MER	PLAGE DE NAUZAN	12B

REGION POITOU-CHARENTES
Eaux douces

Département CHARENTE

nom commune	nom site	Classement 2011
AUBETERRE SUR DRONNE	BAIGNADE MUNICIPALE	5B
BROSSAC	ETANG VALLIER	5A
CHATEAUNEUF SUR CHARENTE	BAIN DES DAMES	5A
CHATEAUNEUF SUR CHARENTE	ETANG DE LA PELLETERIE	5A
CONDAC	REJALLANT	5B
ECURAS	VILLAGE LE CHAT	10A
ETAGNAC	LA FECULERIE	5A
GOURS (LES)	BAIGNADE DE POINT FOLLE	5A
LAMERAC	LA VERGNE	5A
MARSAC	ILE LABATTUT	5B
MARSAC	LA GRANDE ILE	5B
NABINAUD	CENTRE DE VACANCES	5B
PRESSIGNAC	LA GUERLIE	5A
SAINT VALLIER	LAC SENSATION FRISSON	5A
SAINT YRIEIX SUR CHARENTE	LA GRANDE PRAIRIE	12A
VARS	LE PORTAL	5B
VILLEFAGNAN	LES TROIS FONTAINES	5A
VINDELLE	LES PETITS ESSARDS	5A

Département CHARENTE-MARITIME

nom commune	nom site	Classement 2011
ARCES	FLEURS DES CHAMPS	5A
CHANIERES	BAIGNADE RIVE DROITE CHARENTE NIVEAU BOURG	5B
JONZAC	BAIGNADES LES PRES DES ROCHES	5A
MONTENDRE	BAIGNADE LAC BARON DESQUEYROUX	5B
MONTGUYON	BEAU VALLON	4A
THORS	BAIGNADE AMENAGEE	5B

Département DEUX-SEVRES

nom commune	nom site	Classement 2011
CELLES-SUR-BELLE	PLAN D'EAU LAMBON	7B
CHERVEUX	PLAN D'EAU DE CHERVEUX	7B
LUCHE-THOUARSAIS	BASE DE LOISIRS DES ADILLONS	5B
VERRUYES	PLAN D'EAU DE VERRUYES	5A

Département VIENNE

nom commune	nom site	Classement 2011
ADRIERS	ADRIERS - PLAN D'EAU CHEZ TONY	5A
BONNEUIL MATOURS	BONNEUIL MATOURS - PARC DE CREMAULT (LA VIENNE)	5B
CHATELLERAULT	CHATELLERAULT - LAC DE LA FORET	5A
LA BUSSIERE	LA BUSSIERE - LA BERTHOLIERE (LA GARTEMPE)	5B
LA PUYE	LA PUYE - PLAN D'EAU COMMUNAL	5A
LA ROCHE POSAY	LA ROCHE-POSAY (BAIGNADE SUR LA CREUSE)	5A
LATHUS SAINT REMY	LATHUS ST REMY - LA VOULZIE	5B
LUSIGNAN	LUSIGNAN - CAMPING (LA VONNE)	5B
MONCONTOUR	MONCONTOUR - PLAN D'EAU DU GRAND MAGNE (LA DIVE)	5A
SANXAY	SANXAY - CAMPING (LA VONNE)	4A
ST CYR	ST CYR - PARC DE LOISIRS (ETANG)	5B
ST MACOUX	ST MACOUX - PLAN D'EAU COMMUNAL DU MARAIS	5A
ST MARTIN L'ARS	ST MARTIN L'ARS - PLAN D'EAU COMMUNAL (LE CLAIN)	5B
ST SECONDIN	ST SECONDIN - CAMPING LE SERBON (ETANG)	5A
VALDIVIENNE	VALDIVIENNE - MORTHEMER (ETANG /LA DIVE)	5B

REGION PROVENCE-ALPES-COTE-D'AZUR
Eaux de mer

Département ALPES-MARITIMES

nom commune	nom site	Classement 2011
ANTIBES	ANTIBES LES PINS EST	21A
ANTIBES	ANTIBES LES PINS OUEST	21A
ANTIBES	CAP D'ANTIBES	21A
ANTIBES	FONTONNE EST	21A
ANTIBES	FONTONNE OUEST	21A
ANTIBES	FORT CARRE	21B
ANTIBES	GAROUPE EST	21A
ANTIBES	GAROUPE OUEST	21B
ANTIBES	GRANDE PLAGE JUAN LES PINS	21A
ANTIBES	LA GRAVETTE	22A
ANTIBES	LA SALIS	21A
ANTIBES	LE PONTEIL	22A
ANTIBES	LES GROULES	21A
ANTIBES	LES ONDES	21B
ANTIBES	LIMITE COMMUNE OUEST	21A
ANTIBES	LIMITE DE COMMUNE EST	21A
ANTIBES	MARINELAND	21A
ANTIBES	PLAGE DU CROUTON	21A
ANTIBES	PONT DULYS	21A
ANTIBES	PONTON COURBET	21A
ANTIBES	PORT GALLICE	21A
ANTIBES	PROMENADE DU SOLEIL	21A
ANTIBES	SQUARE GOULD	21A
BEAULIEU-SUR-MER	FOURMIS	21B
BEAULIEU-SUR-MER	PETITE AFRIQUE	21A
BEAULIEU-SUR-MER	PETITE AFRIQUE EST	21A
CAGNES-SUR-MER	DU PORT	21A
CAGNES-SUR-MER	ENTREE DU PORT	22B
CAGNES-SUR-MER	FACE EGLISE	21A
CAGNES-SUR-MER	HIPPODROME	21A
CAGNES-SUR-MER	HOTEL DE LA SERRE	21A
CAGNES-SUR-MER	LE GALION	22B
CAGNES-SUR-MER	LE GRAND LARGE	21B
CAGNES-SUR-MER	LE MOGADOR	21A
CAGNES-SUR-MER	NEPTUNE	22A
CAGNES-SUR-MER	TONNEAU	21B
CANNES	BIJOU	22B
CANNES	CARLTON	22A
CANNES	CHANTIERS NAVALS	21A
CANNES	DU TROU	22A
CANNES	FONT DE VEYRE	22A
CANNES	GABRES	21A

nom commune	nom site	Classement 2011
CANNES	GARE MARCHANDISES	22A
CANNES	GAZAGNAIRE	21A
CANNES	GRAND HOTEL	23C
CANNES	ILE STE MARGUERITE EST	19A
CANNES	ILE STE MARGUERITE OUEST	19A
CANNES	MIDI	22A
CANNES	MOURE ROUGE	21A
CANNES	NOUVEAU PALAIS	22B
CANNES	RIOU	22A
CANNES	ROCHERS DE LA BOCCA	21A
CANNES	ST GEORGES	22A
CANNES	SUD AVIATION	22A
CAP D'AIL	MALA	21A
CAP D'AIL	MARQUET	21A
CAP D'AIL	PISSARELLES	21A
EZE	COTE PORT SILVA MARIS	21A
EZE	EST SILVA MARIS	21A
EZE	EZE	21A
EZE	EZE EST	21A
EZE	MARCO POLO	21A
MANDELIEU-LA-NAPOULE	CHATEAU	21A
MANDELIEU-LA-NAPOULE	DAUPHINS	21B
MANDELIEU-LA-NAPOULE	FUON MARINA	21A
MANDELIEU-LA-NAPOULE	LA RAGUE	21A
MANDELIEU-LA-NAPOULE	LA RAGUETTE	22B
MANDELIEU-LA-NAPOULE	ROBINSON	21A
MANDELIEU-LA-NAPOULE	SABLE D'OR	22B
MENTON	BORRIGO	21A
MENTON	CAREI	21A
MENTON	FOSSAN	21A
MENTON	GARAVAN EST	21A
MENTON	GORBIO	21A
MENTON	SABLETTES EST	21A
MENTON	SABLETTES OUEST	21A
NICE	AUBRY LECOMTE	21A
NICE	BAMBOU	21A
NICE	BEAU RIVAGE	21B
NICE	BLUE BEACH	21B
NICE	CARRAS	21A
NICE	CASTEL	21A
NICE	CENTENAIRE	22A
NICE	COCO BEACH	21A
NICE	FABRON	21A
NICE	FLORIDA	21A
NICE	FORUM	21A

nom commune	nom site	Classement 2011
NICE	GALION	21A
NICE	LA PAIOLLE	21A
NICE	LA RESERVE	21A
NICE	LANTERNE	21A
NICE	LENVAL	21A
NICE	LIDO	22A
NICE	MAGNAN	21A
NICE	MILITAIRE	21A
NICE	NEPTUNE	21A
NICE	OPERA	21B
NICE	PAILLON EPI	23C
NICE	POINCARE	21B
NICE	RUHL	21A
NICE	SAINTE-HELENE	21B
NICE	SPORTING	21A
NICE	VOILIER	22B
ROQUEBRUNE-CAP-MARTIN	BEACH	21A
ROQUEBRUNE-CAP-MARTIN	BERTELO	21A
ROQUEBRUNE-CAP-MARTIN	BON VOYAGE	21A
ROQUEBRUNE-CAP-MARTIN	CABBE	21A
ROQUEBRUNE-CAP-MARTIN	COTE OUEST	21A
ROQUEBRUNE-CAP-MARTIN	GOLFE BLEU	21A
ROQUEBRUNE-CAP-MARTIN	LA BUSE	21A
ROQUEBRUNE-CAP-MARTIN	L'ARME	21A
ROQUEBRUNE-CAP-MARTIN	LES SIRENES	21A
ROQUEBRUNE-CAP-MARTIN	ROQUEBRUNE	21A
ROQUEBRUNE-CAP-MARTIN	SOLENZARA	21A
SAINT-JEAN-CAP-FERRAT	ESPALMADOR	21A
SAINT-JEAN-CAP-FERRAT	FOSES	21A
SAINT-JEAN-CAP-FERRAT	FOSETTES	21B
SAINT-JEAN-CAP-FERRAT	NOUVEAU PORT	21A
SAINT-JEAN-CAP-FERRAT	PALOMA	22A
SAINT-JEAN-CAP-FERRAT	PASSABLE	21B
SAINT-LAURENT-DU-VAR	BEACH CLUB	21B
SAINT-LAURENT-DU-VAR	COUSTEAU	22B
SAINT-LAURENT-DU-VAR	LANSBERG	24C

nom commune	nom site	Classement 2011
SAINT-LAURENT-DU-VAR	LES FLOTS BLEUS	22B
SAINT-LAURENT-DU-VAR	LIMITE COMMUNE	22B
THEOULE-SUR-MER	EST MARCO POLO	22A
THEOULE-SUR-MER	HOTEL ST CHRISTOPHE	21B
THEOULE-SUR-MER	LA FIGUEIRETTE	22A
THEOULE-SUR-MER	LA GARE	22A
THEOULE-SUR-MER	MARCO POLO	21B
THEOULE-SUR-MER	POINTE DE L'AIGUILLE	21A
THEOULE-SUR-MER	SUVERET	21A
VALLAURIS	BARRAYA	21A
VALLAURIS	JEUNES	22B
VALLAURIS	MIDI CENTRE	22A
VALLAURIS	MIDI EST	22B
VALLAURIS	MIDI OUEST	21A
VALLAURIS	PASCALIN	21A
VALLAURIS	POSTE C.R.S	21A
VALLAURIS	TETOU	22A
VILLEFRANCHE-SUR-MER	JEUNES	21B
VILLEFRANCHE-SUR-MER	LA DARSE	21A
VILLEFRANCHE-SUR-MER	MARINIERES	21A
VILLEFRANCHE-SUR-MER	OUEST	21B
VILLENEUVE-LOUBET	LA BATTERIE	21B
VILLENEUVE-LOUBET	LOUP	21B
VILLENEUVE-LOUBET	PIERRE AU TAMBOUR	21A
VILLENEUVE-LOUBET	POSTE DE SECOURS N°1	21A
VILLENEUVE-LOUBET	POSTE DE SECOURS N°2	21A
VILLENEUVE-LOUBET	VAUGRENIER	21B

Département BOUCHES-DU-RHONE

nom commune	nom site	Classement 2011
ARLES	PLAGE D'ARLES	15C
BERRE-L'ETANG	CHAMPIGNY	27B
CARRY-LE-ROUET	CAP ROUSSET	22A
CARRY-LE-ROUET	LA TUILIERE	22A
CARRY-LE-ROUET	ROUET PLAGES	22B
CASSIS	ANSE DE L'ARENE	10A
CASSIS	BESTOUAN	21A
CASSIS	CORTON	10A
CASSIS	GRANDE MER	21A
CHATEAUNEUF-LES-MARTIGUES	JAI SUD	27A
ENSUES-LA-REDONNE	LA REDONNE	10B
ENSUES-LA-REDONNE	LES FIGUIERES	10A
FOS-SUR-MER	CAVAOU	14A
FOS-SUR-MER	GRANDE PLAGES	15A

nom commune	nom site	Classement 2011
ISTRES	LA ROMANIQUE	27B
ISTRES	LE RANQUET	27B
ISTRES	LES HEURES CLAIRES	27A
ISTRES	MONTEAU	27B
ISTRES	VARAGE	27A
LA CIOTAT	ARENE CROS	21B
LA CIOTAT	CAPUCINS	21B
LA CIOTAT	CYRNOS	21A
LA CIOTAT	FIGUEROLLES	21B
LA CIOTAT	FONTSAINTE	21A
LA CIOTAT	LUMIERE	21A
LA CIOTAT	MUGEL	21A
LA CIOTAT	SAINT JEAN	21B
MARIGNANE	JAI NORD	27A
MARSEILLE	ANSE DES PHOCEENS	21A
MARSEILLE	ANSE DES SABLETTES	22C
MARSEILLE	BAINS DES DAMES	21A
MARSEILLE	BONNE BRISE	21A
MARSEILLE	BONNEVEINE	21B
MARSEILLE	BORELY (CHAMP DE COURSES)	20B
MARSEILLE	CATALANS	21B
MARSEILLE	DAVID (PRADO SUD)	21B
MARSEILLE	EN VAU	21A
MARSEILLE	GRAND ROUCAS (PRADO NORD)	21A
MARSEILLE	LA LAVE (SITE DE CORBIERES)	21A
MARSEILLE	LE FORTIN (SITE DE CORBIERES)	21A
MARSEILLE	LES GOUDES	21B
MARSEILLE	L'HUVEAUNE	21B
MARSEILLE	MORGIOU	21A
MARSEILLE	POINTE ROUGE	21A
MARSEILLE	PORT PIN	21A
MARSEILLE	PROPHETE	21B
MARSEILLE	SAINT ESTEVE (FRIOUL)	21B
MARSEILLE	SORMIOU	21B
MARSEILLE	VIEILLE CHAPELLE	21A
MARTIGUES	ANSE DE BONNIEU	21A
MARTIGUES	ANSE DE COURONNE VIEILLE	21A
MARTIGUES	CARRO	21A
MARTIGUES	LES LAURONS	21A
MARTIGUES	PLAGE DE BONNIEU	9A
MARTIGUES	SAINTE CROIX	21A
MARTIGUES	TAMARIS	21A
MARTIGUES	VERDON	21B
PORT-DE-BOUC	BOTTAI	10A
PORT-DE-BOUC	PETITE PLAGE	10C
PORT-DE-BOUC	PLAGE DES OURS	10A
PORT-SAINT-LOUIS-DU-RHONE	NAPOLEON	10A
ROGNAC	LES ROBINSONS	27A
SAINT-CHAMAS	LA DIGUE	27B
SAINTE-MARIES-DE-LA-MER	BRISE DE MER	10A

nom commune	nom site	Classement 2011
SAINTES-MARIES-DE-LA-MER	CRIN BLANC	10A
SAINTES-MARIES-DE-LA-MER	LES ARENES	10A
SAINT-MITRE-LES-REMPARTS	MASSANE	27B
SAINT-MITRE-LES-REMPARTS	PLAGE DES CALIEUX	27B
SAUSSET-LES-PINS	BAUMETTES	10B
SAUSSET-LES-PINS	CORNICHE	10A
VITROLLES	MARETTE	27B
VITROLLES	MARINA PLAGE	27A

Département VAR

nom commune	nom site	Classement 2011
BANDOL	ANSE DE RENECROS	20A
BANDOL	EDEN ROC	22B
BANDOL	ILE DE BENDOR-PLAGE	20A
BANDOL	PLAGE CENTRALE	21B
BANDOL	PLAGE DE CAPELAN	21B
BANDOL	PLAGE DU BARRY	21B
BANDOL	PLAGE DU CASINO	21B
BANDOL	PLAGE DU GRAND VALLAT	21A
BORMES LES MIMOSAS	CABASSON	20A
BORMES LES MIMOSAS	LE GAOU BENAT	20A
BORMES LES MIMOSAS	LE PELLEGRIN	20A
BORMES LES MIMOSAS	PLAGE LA FAVIERE	20A
BORMES LES MIMOSAS	PLAGE LE CAMPS DU DOMAINE	20A
BORMES LES MIMOSAS	PLAGE L'ESTAGNOL	20A
CARQUEIRANNE	COUPEREAU	20B
CARQUEIRANNE	PLAGE LE PRADON CENTRE	21A
CARQUEIRANNE	PLAGE PENO	21A
CAVALAIRE SUR MER	BONPORTEAU	20A
CAVALAIRE SUR MER	PLAGE CAVALAIRE CENTRE OU PARC	20A
CAVALAIRE SUR MER	PLAGE CAVALAIRE EST OU PARDIGON	20A
CAVALAIRE SUR MER	PLAGE CAVALAIRE OUEST	20A
COGOLIN	PLAGE COGOLIN	20A
CROIX VALMER (LA)	HERACLEE	10A
CROIX VALMER (LA)	PLAGE GIGARO	20A
CROIX VALMER (LA)	PLAGE LA DOUANE DEBARQUEMENT	20A
CROIX VALMER (LA)	VERGERON SYLVABELLE	10A
FREJUS	ARGENS	20A
FREJUS	CENTRE CAQUOT	20A
FREJUS	CENTRE PACHA	20A
FREJUS	CORAILLEURS	20A
FREJUS	ESCLAMANDES	20A

nom commune	nom site	Classement 2011
FREJUS	GRAND BOUCHAREL	20A
FREJUS	LA GALIOTE	20A
FREJUS	LE CAPITOLE	20A
FREJUS	PEBRIER	20A
FREJUS	PETIT BOUCHAREL	20A
FREJUS	PLAGE LES SABLETTES	20A
FREJUS	PLAGE REPUBLIQUE	20B
FREJUS	VILLEPEY	20A
GARDE (LA)	ANSE SAN PEIRE	21B
GARDE (LA)	PLAGE MAGAUD CENTRE	20A
GASSIN	PLAGE DE LA BOUILLABAISSE	20B
GRIMAUD	PLAGE BEAUVALLON EST	11A
GRIMAUD	PLAGE GRIMAUD NORD	10A
GRIMAUD	PLAGE LES CIGALES	10A
GRIMAUD	PLAGE LES RIVES DE BEAUVALLON	10A
GRIMAUD	PLAGE PORT GRIMAUD	10A
HYERES	ANCIENNE AUBERGE	10A
HYERES	ILE DE PORQUEROLLES GRANDE PLAGE (COURTADE)	10A
HYERES	ILE DE PORQUEROLLES-PLAGE D'ARGENT	20A
HYERES	ILE DE PORT CROS SUD - ANSE DE JANETS	10A
HYERES	ILE DE PORT CROS-BAIE DE LA PALUD	10A
HYERES	LA POTINIERE (PORT)	10A
HYERES	PLAGE BADINE GIENS	10A
HYERES	PLAGE CEINTURON EST AYGUADE	20A
HYERES	PLAGE CEINTURON OUEST	10A
HYERES	PLAGE LA BERGERIE	20A
HYERES	PLAGE LA CAPTE	10A
HYERES	PLAGE LA CAPTE-VILLAGE	20A
HYERES	PLAGE L'ALMANARRE CENTRE	20A
HYERES	PLAGE L'ALMANARRE NORD	20A
HYERES	PLAGE L'ALMANARRE SUD	20A
HYERES	PLAGE PESQUIERS-BONA	20A
HYERES	PORT POTHUAU LES SALINS	20A
HYERES	RENEE SABRAN	10A
LAVANDOU (LE)	BATAILLER CENTRE (ENTRE LES COURS D'EAU)	20A
LAVANDOU (LE)	CAP NEGRE	20A
LAVANDOU (LE)	JEAN BLANC	20A
LAVANDOU (LE)	PLAGE AIGUEBELLE	20A
LAVANDOU (LE)	PLAGE BATAILLER (POSTE DE SECOURS)	20A
LAVANDOU (LE)	PLAGE CAVALIERE	20A
LAVANDOU (LE)	PLAGE LA FOSSETTE	20A
LAVANDOU (LE)	PLAGE LAVANDOU VILLE	20A
LAVANDOU (LE)	PLAGE SAINT CLAIR	20A
LAVANDOU (LE)	PRAMOUSQUIER OUEST	20A
LONDE LES MAURES (LA)	PLAGE L'ARGENTIERE	20A
LONDE LES MAURES (LA)	PLAGE MIRAMAR	20A
LONDE LES MAURES (LA)	PLAGE TAMARIS	20A

nom commune	nom site	Classement 2011
PRADET (LE)	PLAGE BONNETTES	20A
PRADET (LE)	PLAGE LA GARONNE	20A
PRADET (LE)	PLAGE LES OURSINIÈRES	20A
PRADET (LE)	PLAGE MONACO	20A
PRADET (LE)	PLAGE PIN DE GALLES	20A
RAMATUELLE	BONNE TERRASSE	20A
RAMATUELLE	L'ESCALET	20A
RAMATUELLE	PLAGE PAMPELONE LE PINET	21A
RAMATUELLE	PLAGE PAMPELONE PATCH	20A
RAMATUELLE	PLAGE PAMPELONE TAMARIS	20B
RAMATUELLE	PLAGE PAMPELONNE GROS VALLAT	20A
RAYOL CANADEL SUR MER (LE)	PLAGE CANADEL EST	18A
RAYOL CANADEL SUR MER (LE)	PLAGE CANADEL OUEST	20A
RAYOL CANADEL SUR MER (LE)	PLAGE RAYOL EST	10A
RAYOL CANADEL SUR MER (LE)	PLAGE RAYOL OUEST	20A
RAYOL CANADEL SUR MER (LE)	PRAMOUSQUIER EST	10A
ROQUEBRUNE-SUR-ARGENS	LA GARONNETTE VAL D'ESQUIÈRES	10A
ROQUEBRUNE-SUR-ARGENS	LES ISSAMBRES CALANQUE BONNE EAU	10A
ROQUEBRUNE-SUR-ARGENS	LES ISSAMBRES TARDIEU	10A
ROQUEBRUNE-SUR-ARGENS	PLAGE LA GAILLARDE	10A
ROQUEBRUNE-SUR-ARGENS	PLAGE SAN PEIRE	10A
ROQUEBRUNE-SUR-ARGENS	VALLONS DES MASSELS PEIRRAS	10A
SAINT CYR SUR MER	CRIQUE PORT D'ALON	22B
SAINT CYR SUR MER	PLAGE LA MADRAGUE DE SAINT-CYR	21B
SAINT CYR SUR MER	PLAGE LES LECQUES SAINT COME OUEST	22C
SAINT CYR SUR MER	PLAGE LES LECQUES ST-COME EST	23C
SAINT CYR SUR MER	PLAGE LES LECQUES VIEUX PORT	22C
SAINT MANDRIER	LA COUDOULIÈRE	20A
SAINT MANDRIER	LE CANON	20A
SAINT MANDRIER	PLAGE DE LA VIEILLE	20A
SAINT MANDRIER	PLAGE DU TOURING CLUB	20A
SAINT MANDRIER	SAINT ASILE	20A
SAINT RAPHAEL	ANTHEOR	20A
SAINT RAPHAEL	ARENE GROSSE	22C
SAINT RAPHAEL	BOULOURIS	20A
SAINT RAPHAEL	DRAMONT (DEBARQUEMENT)	20A
SAINT RAPHAEL	PLAGE AGAY	20A
SAINT RAPHAEL	PLAGE CAMP LONG	20A
SAINT RAPHAEL	PLAGE LA BAUMETTE	20A
SAINT RAPHAEL	PLAGE LA PEGUIÈRE	20A
SAINT RAPHAEL	PLAGE VEILLAT	20A
SAINT RAPHAEL	POURROUSSET	20A
SAINT TROPEZ	LA MOUTTE	10A

nom commune	nom site	Classement 2011
SAINT TROPEZ	LA PONCHE	10A
SAINT TROPEZ	LES CANEBIERS	10A
SAINT TROPEZ	LES GRANIERES	10A
SAINT TROPEZ	LES SALINS	10A
SAINT TROPEZ	LES SALINS CRIQUE	10A
SAINT TROPEZ	PLAGE DE LA FONTANETTE	10A
SAINT TROPEZ	PLAGE LA BOUILLABAISSE	10A
SAINTE MAXIME	LA MADRAGUE	20A
SAINTE MAXIME	PLAGE GARONNETTE OUEST	20A
SAINTE MAXIME	PLAGE LA CROISSETTE	20A
SAINTE MAXIME	PLAGE LA NARTELLE	20A
SAINTE MAXIME	PLAGE L'ELEPHANT	20A
SAINTE MAXIME	PLAGE SAINTE MAXIME VILLE (CASINO)	20A
SANARY-SUR-MER	BAIE DE COUSSE	21A
SANARY-SUR-MER	PLAGE CENTRE VILLE	20A
SANARY-SUR-MER	PLAGE DES BAUX	20A
SANARY-SUR-MER	PLAGE DOREE CENTRE	20A
SANARY-SUR-MER	PLAGE LA GORQUETTE	21A
SANARY-SUR-MER	PORT ISSOL	20A
SEYNE SUR MER (LA)	BALAGUIER	10A
SEYNE SUR MER (LA)	LA VERNETTE	10A
SEYNE SUR MER (LA)	LES SABLETTES CHEMIN DU REY	20A
SEYNE SUR MER (LA)	PLAGE DE FABREGAS	21A
SEYNE SUR MER (LA)	PLAGE DE FABREGAS EST	20A
SEYNE SUR MER (LA)	PLAGE DE LA VERNE	20A
SEYNE SUR MER (LA)	PLAGE DE MAR VIVO CHEMIN HERMITTE	20A
SEYNE SUR MER (LA)	PLAGE DE MAR VIVO POSTE DE SECOURS	20A
SEYNE SUR MER (LA)	PLAGE DES SABLETTES CENTRE POSTE DE SECOURS	20A
SEYNE SUR MER (LA)	PLAGE DES SABLETTES EST	20A
SEYNE SUR MER (LA)	PLAGE DU BOEUF	10A
SEYNE SUR MER (LA)	PLAGE DU JONQUET	10A
SIX FOURS LES PLAGES	ILE DES EMBIEZ-LA GABRIELLE	20A
SIX FOURS LES PLAGES	LE GAOU	20A
SIX FOURS LES PLAGES	LES CHARMETTES	21A
SIX FOURS LES PLAGES	LES ROCHES BRUNES	20A
SIX FOURS LES PLAGES	PLAGE BONNEGRACE CENTRE	20A
SIX FOURS LES PLAGES	PLAGE BONNEGRACE KENNEDY (POSTE DE SECOURS)	20A
SIX FOURS LES PLAGES	PLAGE BONNEGRACE OUEST LES LONES	20A
SIX FOURS LES PLAGES	PLAGE DE LA COUDOULIERE	20A
SIX FOURS LES PLAGES	PLAGE DU CROS	21A
SIX FOURS LES PLAGES	PLAGE DU RAYOLET	20A
TOULON	ANSE MISTRAL	20A
TOULON	LA MITRE	20A

nom commune	nom site	Classement 2011
TOULON	PIPADY	20A
TOULON	PLAGE DU LIDO	21A
TOULON	PLAGE LES PINS CENTRE	20A
TOULON	PLAGE MEJEAN	20A
TOULON	PLAGE SOURCE OUEST	21A

REGION PROVENCE-ALPES-COTE-D'AZUR
Eaux douces

Département ALPES-DE-HAUTE-PROVENCE

nom commune	nom site	Classement 2011
CASTELLANE	PLAGE DU CHEIRON	5A
ENTREVAUX	CAMPING DU BREC	7A
ESPARRON DE VERDON	2 èME ANSE APRES LA BASE NAUTIQUE	6A
ESPARRON DE VERDON	BOUT DU CHEMIN DES TUILIERES	9A
ESPARRON DE VERDON	PREMIERE ANSE APRES BASE NAUTIQUE	6A
LE LAUZET-UBAYE	PLAN D'EAU DU VILLAGE	5A
MANOSQUE	PLAN D'EAU DES VANNADES	8A
MOUSTIERS-SAINTE-MARIE	LA CADENO	5B
MOUSTIERS-SAINTE-MARIE	PONT DU GALETAS	5A
ORAISON	PLAN D'EAU DES BUISSONNADES	6A
PONTIS	COLONIE JEUNESSE AVENIR	5A
SAINT-ANDRE-LES-ALPES	PLAN DU LAC DE CASTILLON	5B
SAINTE-CROIX-DE-VERDON	BAIE DE LA SAUNA	5A
SAINTE-CROIX-DE-VERDON	PLAGE DU VILLAGE	5A
SAINTE-CROIX-DE-VERDON	PLAGE FACE AUX TENNIS	5A
SAINT-JULIEN-DU-VERDON	BASE NAUTIQUE	6B
SAINT-VINCENT LES FORTS	CAMPING MUNICIPAL	5A

Département HAUTES-ALPES

nom commune	nom site	Classement 2011
CHATEAUNEUF DE CHABRE	LES GORGES DE LA MEOUGE	5A
CHORGES	BAIE DE CHANTELOUBE	4A
CHORGES	BAIE ST MICHEL	5A
CHORGES	LE GRAND PRE - LES TREMOUILLES	4A
CROTS	CHANTERENNE	4A
CROTS	LES EAUX DOUCES	4B
EMBRUN	PLAGE SUD EMBRUN	4A
EMBRUN	PLAN D'EAU PLAGE	4A
EYGLIERS	PLAGE PLAN D'EAU DES ISCLES - COTE DURANCE	4B
EYGLIERS	PLAN D'EAU DES ISCLES - COTE ROUTE NATIONALE	4A

nom commune	nom site	Classement 2011
FREISSINOISE (LA)	LAC PELLEAUTIER	4A
PRUNIERES	LE NAUTIC	4A
PRUNIERES	LE ROUSTOU	4A
ROCHE DE RAME (LA)	PLAGE DU LAC DE LA ROCHE DE RAME	4A
ROCHEBRUNE	1" LAC	4A
ROCHEBRUNE	3" LAC	4A
ROUSSET	BAIE DES LIONNETS PLAGE VIEUX BOIS	4B
SAINT APOLLINAIRE	LAC DE SAINT APOLLINAIRE	5A
SAINT BONNET EN CHAMPSAUR	PLAN D'EAU DU CHAMPSAUR	5A
SAINT GENIS	DU RIOU	6A
SALLE LES ALPES (LA)	PLAN D'EAU DU PONTILLAS	4A
SAUZE (LE)	PORT SAINT PIERRE (PLAGE)	5A
SAVINES LE LAC	ADOLESCENTS C.C.A.S.	4B
SAVINES LE LAC	COMBETTE	4A
SAVINES LE LAC	G.C.U.	4A
SAVINES LE LAC	LES EYGOIRES - CAMPING	4B
SAVINES LE LAC	LES EYGOIRES - RAMPE DE MISE A L'EAU	4A
VEYNES	PLAN D'EAU DE VEYNES	4A

Département BOUCHES-DU-RHONE

nom commune	nom site	Classement 2011
LA ROQUE-D'ANTHERON	LES ISCLES	10A
PEYROLLES	PLANTAIN	10A

Département VAR

nom commune	nom site	Classement 2011
ADRETS DE L'ESTEREL (LES)	AU DROIT DES RUINES	5A
AIGUINES	MINI GOLF	5A
AIGUINES	PLAGE PONT DU GALETAS	5A
ARTIGNOSC SUR VERDON	PLAGE D'ARTIGNOSC	5A
BAUDUEN	PISTE EDF TENNIS	5A
BAUDUEN	PLAGE DE BAUDUEN	5A
BAUDUEN	PROXIMITE LAC	5A
BAUDUEN	SULAGRAN	5A
MONTAUROUX	LUNA-PLAGE	5B
MONTAUROUX	PLAGE LE ROCHER DE L'AMERICAIN	5A
MONTMEYAN	PLAGE DE MONTMEYAN	5A
ROQUEBRUNE-SUR-ARGENS	PLAGE LAC D'ARENA (SABLIERES)	5A
SAINT JULIEN	BAIGNADE DE SAINT JULIEN	5A
SALERNES	BAIGNADE DE LA MUIE	5B
SALLES SUR VERDON (LES)	ANCIENNE ROUTE DES SALLES	5A
SALLES SUR VERDON (LES)	ANSE DE BOUJASTRE	5A

nom commune	nom site	Classement 2011
SALLES SUR VERDON (LES)	AU DROIT DES DEUX CAMPINGS	5A
SALLES SUR VERDON (LES)	PLAGE DES SALLES	5A
SALLES SUR VERDON (LES)	POSTE DE SECOURS MARGARIDON	5A
TANNERON	CHEZ PIERRE	5B
TANNERON	LES ARBOUSIERS	5A
TOURVES	PONT ROMAIN	5B
VINON SUR VERDON	BAIGNADE DE VINON SUR VERDON	5B

Département VAUCLUSE

nom commune	nom site	Classement 2011
CABRIERES D'AIGUES	ETANG DE LA BONDE	5B
CADENET	PLAN D'EAU DU CAMPING VAL DURANCE	5A
CADEROUSSE	PLAN D'EAU DU REVESTIDOU	5B
ENTRECHAUX	PONT ROMAIN (OUVZEZE)	5C
LAPALUD	PLAN D'EAU LES GIRARDES	5A
MALAUCENE	HAMEAU DE VEAU PONT DU TOULOURENC	5B
MORMOIRON	LES SALETTES	5B
PERNES LES FONTAINES	PRATO PLAGE	5A
PIOLENC	LA PLAGETTE - PLAN D'EAU	5A

REGION RHONE-ALPES
Eaux douces

Département AIN

nom commune	nom site	Classement 2011
BLYES	BLYES - PLAN D'EAU DES BROTEAUX	5A
BOURG-EN-BRESSE	BOURG EN BRESSE - PLAN D'EAU DU PARC DE LOISIRS DE BOUVENT	6A
BREGNIER-CORDON	BREGNIER-CORDON - PLAN D'EAU COMMUNAL DE GLANDIEU	5B
CHAMPDOR	CHAMPDOR - PLAN D'EAU COMMUNAL DU VIEUX MOULIN	4A
CHARIX	CHARIX - LAC GENIN	5A
CHARNOZ	CHARNOZ - PLAGE RIVE DROITE DE L'AIN CHEMIN DU MOULIN DE PARRON	5A
CHAZEY-SUR-AIN	CHAZEY-SUR-AIN - PLAN D'EAU COMMUNAL EN AVAL DU PONT DE CHAZEY	5A
CHAZEY-SUR-AIN	CHAZEY-SUR-AIN - RIVE GAUCHE DE L'AIN EN AMONT DU PONT SUR L'AIN	5A
CORMORANCHE-SUR-SAONE	CORMORANCHE/SAONE PLAN D'EAU DE LA BASE DE LOISIRS "LA PIERRE THORION"	6A
CRESSIN-ROCHEFORT	CRESSIN-ROCHEFORT - PLAGE DE L'ECOINCON CANAL DU RHONE	4A
CULOZ	CULOZ - PLAN D'EAU DU CAMPING COMMUNAL	5A
DIVONNE-LES-BAINS	DIVONNE-LES-BAINS - LAC DE DIVONNE	6A
HAUTECOURT-ROMANECHÉ	HAUTECOURT-ROMANECHÉ - PLAGE DE L'ILE CHAMBOD RIVIERE D'AIN	5A
MALAFRETAZ	MALAFRETAZ - PLAN D'EAU DE LA BASE DE PLEIN AIR "LA PLAINE TONIQUE"	6A
MASSIGNIEU-DE-RIVES	MASSIGNIEU DE RIVES - PLAGE DU "LIT AU ROI" CANAL DU RHONE	5A
MURS-ET-GELIGNIEUX	MURS ET GELIGNIEUX - PLAN D'EAU DU CUCHET CANAL DU RHONE	5A
NANTUA	NANTUA - PLAGE DU STADE NAUTIQUE LAC DE NANTUA	5A
POLLIEU	POLLIEU - PLAGE DU LAC DE BARTERAND	5A
PONT-D'AIN	PONT D'AIN - RIVE GAUCHE DE L'AIN EN AMONT DU PONT SUR L'AIN	5A
PONT-DE-VAUX	PONT-DE-VAUX - RIVE GAUCHE DE LA SAONE EN AVAL DU PONT DE FLEURVILLE	5A
PRIAY	PRIAY - RIVE GAUCHE DE L'AIN EN AMONT DU PONT	5A
SAINT-MAURICE-DE-GOURDANS	ST-MAURICE-DE-GOURDANS - RIVE DROITE DE L'AIN CAMPING LE PLAN	5A
SERRIERES-DE-BRIORD	SERRIERES DE BRIORD - PLAGE DU POINT VERT RIVE DROITE DU RHONE	4B
SEYSSEL	SEYSSEL - PLAN D'EAU "LES GOUILLES"	5A
TREFFORT-CUISIAT	TREFFORT-CUISIAT - PLAN D'EAU DE LA GRANGE DU PIN	5B
VIRIEU-LE-GRAND	VIRIEU LE GRAND - LAC DE VIRIEU	5A

nom commune	nom site	Classement 2011
ANTRAIQUES-SUR-VOLANE	LE RU DU MAS A LA PLAGE DU PAL	5A
ARCENS	L'EYSSE A LA PLAGE D'ARCENS	5B
BALAZUC	L'ARDECHE AU PONT DE BALAZUC	5A
BERRIAS-ET-CASTELJAU	LE CHASSEZAC AU LIEU DIT CHAULET PLAGE	5B
BERRIAS-ET-CASTELJAU	LE CHASSEZAC AU LIEU DIT MAZET PLAGE	5B
CHASSIERS	LA LIGNE CAMPING LES RANCHISSES	5B
CHAUZON	L'ARDECHE A LA PLAGE PRIVEE ISLA COOL DOUCE	5B
COUCOURON	LE LAC DE COUCOURON	5B
DESAIGNES	LE DOUX A LA PLAGE DES SALINS	5A
DEVESSET	L'EYRIEUX AU LAC DE DEVESSET	5A
DORNAS	LA DORNE A LA PLAGE DE LA GANDOLE	5B
DUNIERE-SUR-EYRIEUX	L'EYRIEUX AU LIEU DIT CELAS	5A
GLUIRAS	LA GLUEYRE A LA PLAGE DE ST SAUVEUR	5A
JAUJAC	LE LIGNON AU LIEU DIT LA TURBINE	5B
JOYEUSE	LA BEAUME A LA PLAGE DE JOYEUSE	5B
LA SOUCHE	LE LIGNON A LA PLAGE COMMUNALE	5A
LABATIE-D'ANDAURE	LE DOUX A LA PLAGE DE LABATIE	5B
LABEAUME	LA BEAUME AU PONT DE LABEAUME	5B
LACHAPELLE-SOUS-CHANEAC	LA SALIOUSE A LA PLAGE LA BACHASSE	5B
LALEVADE-D'ARDECHE	L'ARDECHE A LA PLAGE DE LALEVADE	5B
LAMASTRE	LE DOUX AU LIEU DIT LE RETOURTOUR	5B
LE LAC-D'ISSARLES	LE LAC D'ISSARLES	5B
LES OLLIERES-SUR-EYRIEUX	L'EYRIEUX A LA PLAGE DE LA THEOULE	5B
LES VANS	LE CHASSEZAC A LA PLAGE LE MALPAS	5B
LES VANS	LE CHASSEZAC A LA PLAGE MARQUISE	5B
LYAS	LE MEZAILLON AU LIEU DIT LA NEUVE	5B
MAYRES	L'ARDECHE AU CAMPING LES RIVES DE L'ARDECHE	5B
MAYRES	L'ARDECHE AU LIEU DIT LE RANCEL	5B
RIBES	LA BEAUME AU LIEU DIT CHASSOURNET	5A
ROCHEPAULE	LE DOUX A LA PLAGE DE ROCHEPAULE	5A
ROCLES	LA BEAUME AU LIEU DIT LA LOUBIERE	5B
ROSIERES	LA BEAUME A LA PLAGE DE LA TOURASSE LE MOULIN	5B
RUOMS	L'ARDECHE A HAUTEUR DE L'ALLEE DU STADE	5A
SAINT-ALBAN-AURIOLLES	LABEAUME PONT DE LABEAUME A PEYROCHE	5B
SAINT-FORTUNAT-SUR-EYRIEUX	L'EYRIEUX A LA PLAGE DE PONTPIERRE	5B
SAINT-FORTUNAT-SUR-EYRIEUX	L'EYRIEUX AU LIEU DIT LE PIGEONNIER	5A
SAINT-JUST-D'ARDECHE	L'ARDECHE A HAUTEUR DE L'ANCIEN PONT	5B

nom commune	nom site	Classement 2011
SAINT-MARTIAL	LE LAC DE ST MARTIAL	5A
SAINT-MARTIN-D'ARDECHE	L'ARDECHE A LA PLAGE DE SAUZE	5A
SAINT-MARTIN-D'ARDECHE	L'ARDECHE A LA PLAGE DE ST MARTIN	5A
SAINT-MARTIN-DE-VALAMAS	LA SALIOUSE A LA PLAGE DE ST MARTIN	5A
SALAVAS	L'ARDECHE AU CAMPING LES BLACHAS	5B
SAMPZON	L'ARDECHE SAMPZON SITE 1	5A
SATILLIEU	LE MALPERTUIS A LA PLAGE DE GRANGEON	5B
THUEYTS	L'ARDECHE AU PONT DU DIABLE	5B
VALLON-PONT-D'ARC	L'ARDECHE AU LIEU DIT LES TUNNELS	5B
VALLON-PONT-D'ARC	L'ARDECHE AU PONT D'ARC	5B
VERNOUX-EN-VIVARAIS	LE LAC AUX RAMIERS	5B
VOGUE	L'ARDECHE A HAUTEUR DU VIEUX PONT	5B

Département DROME

nom commune	nom site	Classement 2011
BRIONNE	BAIGNADE MUNICIPALE	10A
GARENNES SUR EURE	LES ETANGS DU PARC	8B
LA BONNEVILLE SUR ITON	ETANG DE LA NOE	11A
POSES	LERY - LE LAGON	10B
POSES	VAL DE REUIL - LA CAPOULADE	10A

Département ISERE

nom commune	nom site	Classement 2011
ALLEVARD	ALLEVARD - LAC DE LA MIRANDE	5B
CHARAVINES	CHARAVINES - LAC DE PALADRU	5A
CHOLONGE	CHOLONGE - LAC DE LAFFREY	5A
CORPS	CORPS - LAC DU SAUTET - BASE NAUTIQUE	5B
LA TERRASSE	LA TERRASSE - LAC DE LA TERRASSE - PLAGE	8A
LAFFREY	LAFFREY - LAC DE LAFFREY - PLAGE NORD	5A
LE PIN	LE PIN - LAC DE PALADRU	6A
LE VERSOUD	LE VERSOUD/SAINT ISMIER - LE BOIS FRANCAIS	9A
MEYRIEU-LES-ETANGS	MEYRIEU LES ETANGS - BASE DE LOISIRS DU MOULIN	9A
MONT-DE-LANS	MONT DE LANS - LAC DE LA BUISSONNIERE	5A
MONTFERRAT	MONTFERRAT - LAC DE PALADRU	10B
PALADRU	PALADRU - LAC DE PALADRU	8B
PIERRE-CHATEL	PIERRE-CHÂTEL - LAC DE PIERRE-CHÂTEL - PLAGE DES CORDELIERS	5B
PONTCHARRA	PONTCHARRA - PLAN D'EAU	5B
ROMAGNIEU	ROMAGNIEU - LAC DE ROMAGNIEU	8B
ROYBON	ROYBON - LAC DE ROYBON	5B
SAINT-QUENTIN-FALLAVIER	SAINT QUENTIN FALLAVIER - ETANG DE FALLAVIER	5B

nom commune	nom site	Classement 2011
SAINT-ROMANS	SAINT ROMANS - LAC DU MARANDAN	8B
SAINT-THEOFFREY	SAINT THÉOFFREY - LAC DE PÉTICHET	5A
TREPT	TREPT - ZONE DE LOISIRS DES 3 LACS	5A
VALBONNAIS	VALBONNAIS - LAC DE VALBONNAIS	5A
VENERIEU	VÉNÉRIEU - LAC DE VÉNÉRIEU	5B

Département LOIRE

nom commune	nom site	Classement 2011
NOIRETABLE	PLAN D'EAU DE NOIRETABLE	5B
SAINT BONNET LE CHATEAU	PLAN D'EAU VILLENEUVE	5A
SAINT ETIENNE	RET.GRANGENT - BASE NAUTIQUE	10A
SAINT PAUL DE VEZELIN	RET.VILLEREST - ARPHEUILLES	5A
SAINT PAUL EN CORNILLON	RET.GRANGENT - VIGIE MOUETTE	5B
USSON EN FOREZ	PLAN D'EAU - LE CHANDIEU	5A
VILLEREST	RET.VILLEREST - BASE NAUTIQUE	5A

Département RHONE

nom commune	nom site	Classement 2011
ANSE	PLAN D'EAU DU COLOMBIER	7A
CONDRIEU	PLAN D'EAU DE CONDRIEU-LES ROCHES	6A
CUBLIZE	LAC DES SAPINS-BAIGNADE POINT NORD	7A
CUBLIZE	LAC DES SAPINS-BAIGNADE POINT SUD	7A
CUBLIZE	LAC DES SAPINS-MILIEU BAIGNADE	7A
VAULX-EN-VELIN	MIRIBEL-PLAGE DE LA BARAKA	5A
VAULX-EN-VELIN	MIRIBEL-PLAGE DE L'ESPACE MULTISPORTS	7A
VAULX-EN-VELIN	MIRIBEL-PLAGE DES EAUX BLEUES	7A
VAULX-EN-VELIN	MIRIBEL-PLAGE DU FONTANIL	7A
VILLEFRANCHE-SUR-SAONE	PLAN D'EAU DU BORDELAN	5A

Département SAVOIE

nom commune	nom site	Classement 2011
AIGUEBELETTE LE LAC	PLAGE CAMPING CCAS	5A
AIGUEBELETTE LE LAC	PLAGE CAMPING GCU	6A
AIGUEBELETTE LE LAC	PLAGE MUNICIPALE DU PORT D'AIGUEBELETTE	6A
AIX LES BAINS	PLAGE DU ROWING	7B
AIX LES BAINS	PLAGE MEMARD	7B
AIX LES BAINS	PLAGE MUNICIPALE D'AIX LES BAINS	7A
ALBIEZ LE JEUNE	PLAN D'EAU D'ALBIEZ LE JEUNE	6A
ALBIEZ MONTROND	PLAN D'EAU D'ALBIEZ MONTROND	6A
BESSANS	PLAN D'EAU DE BESSANS	6A

nom commune	nom site	Classement 2011
BOZEL	PLAN D'EAU DE BOZEL	6A
BRISON SAINT INNOCENT	PLAGE MUNICIPALE DE LA BASE DE LOISIRS	7A
CHALLES LES EAUX	PLAN D'EAU CHALLES LES EAUX	6A
CHINDRIEUX	PLAGE DE CHATILLON	7B
COGNIN	PLAN D'EAU DU FOREZAN	6C
CONJUX	PLAGE MUNICIPALE DE CONJUX	7A
FLUMET	PLAN D'EAU DE FLUMET	6A
GRESY SUR ISERE	PLAN D'EAU DU LAC DE GRESY	6A
HAUTECOUR	PLAN D'EAU DE LA TRAPPE	6A
LE BOURGET DU LAC	PLAGE CAMPING L'ILE AUX CYGNES	7A
LE BOURGET DU LAC	PLAGE MUNICIPALE DU BOURGET DU LAC	7A
LEPIN LE LAC	PLAGE BASE DE LOISIRS DE LEPIN	6B
LEPIN LE LAC	PLAGE CAMPING FERRAND	6A
LEPIN LE LAC	PLAGE CAMPING LES PEUPLIERS	6A
LEPIN LE LAC	PLAGE DU CURTELET-CAMPING GUICHERT	6A
LEPIN LE LAC	PLAGE HOTEL LES SIRENES	6A
LES MARCHES	PLAN D'EAU DE SAINT ANDRE LES MARCHES	6B
LESCHERAINES	PLAN D'EAU DU PETIT LAC NORD	6A
MACOT LA PLAGNE	PLAN D'EAU BASE DE LOISIRS DES ILES	6A
MOTZ	BAIGNADE DE L'ESPACE SPORTS ET NATURE DU FIER	7A
NANCES	PLAGE DE LA CRIQUE	6A
NANCES	PLAGE DU CAMPING DE L'AMBROISIERE	6B
NOVALAISE	PLAGE BON VENT	6A
NOVALAISE	PLAGE LE CHALET DU LAC	6A
NOVALAISE	PLAGE PRE D'ARGENT	6A
SAINTE ALBAN DE MONTBEL	PLAGE BASE DE LOISIRS DU SOUGEY	6A
SAINTE ALBAN DE MONTBEL	PLAGE CAMPING BELLEVUE	6A
SAINTE ALBAN DE MONTBEL	PLAGE SAINTE ALBAN	5A
SAINTE ALBAN DES HURTIERES	PLAN D'EAU DES HURTIERES	6A
SAINTE COLOMBAN DES VILLARDS	PLAN D'EAU DE ST COLOMBAN DES VILLARDS	6A
SAINTE JEAN DE CHEVELU	PLAN D'EAU ST JEAN DE CHEVELU	7B
SAINTE PIERRE D'ALBIGNY	PLAN D'EAU DE CAROUGE	6B
SAINTE REMY DE MAURIENNE	PLAN D'EAU DU LAC BLEU	6A
SAINTE SORLIN D'ARVES	PLAN D'EAU DES CHOSEAUX	6A
SAINTE HELENE SUR ISERE	PLAN D'EAU N°2 SAINTE HELENE SUR ISERE	6A
SERRIERES EN CHAUTAGNE	PLAN D'EAU DE SERRIERES EN CHAUTAGNE	7A
TRESSERVE	PLAGE DU LIDO	7A
VILLARGONDRAN	PLAN D'EAU DES OUDINS	6A
VILLARODIN BOURGET	PLAN D'EAU DE LA NORMA	6A
VIONS	PLAN D'EAU L'ETANG BLEU	7A

nom commune	nom site	Classement 2011
VIVIERS DU LAC	PLAGE DES MOTTETS	7A

Département HAUTE-SAVOIE

nom commune	nom site	Classement 2011
ANNECY	ANNECY IMPERIAL	7A
ANNECY	ANNECY LES MARQUISATS	5A
ANNECY LE VIEUX	ANNECY-LE-VIEUX ALBIGNY	5A
ANTHY SUR LEMAN	ANTHY CHAMP DE L'EAU	5A
ANTHY SUR LEMAN	ANTHY SECHEX	5A
ANTHY SUR LEMAN	ANTHY RECORTS - MUNICIPALE	5B
BONNEVILLE	BONNEVILLE MOTTE LONGUE	5B
CHENS SUR LEMAN	CHENS-SUR-LEMAN BEAUREGARD	5A
CHENS SUR LEMAN	CHENS-SUR-LEMAN TOUGUES	5A
DOUSSARD	DOUSSARD MUNICIPALE	5B
DUINGT	DUINGT MUNICIPALE	5A
EVIAN LES BAINS	EVIAN CENTRE NAUTIQUE	5A
EXCENEVEX	EXCENEVEX MUNICIPALE	5A
LES CONTAMINES MONTJOIE	CONTAMINES-MONTJOIE PONTET	5A
LES GETS	LES GETS MUNICIPALE	5A
MARGENCEL	MARGENCEL REDON	5B
MEILLERIE	MEILLERIE MUNICIPALE	5A
MENTHON SAINT BERNARD	MENTHON MUNICIPALE	5A
MESSERY	MESSERY LA POINTE	5A
MESSERY	MESSERY MUNICIPALE	5A
MONTRIOND	MONTRIOND MUNICIPALE	5B
MORILLON	MORILLON MUNICIPALE	5A
PASSY	PASSY CAVETTAZ	5A
PASSY	PASSY ILES	5A
PUBLIER	PUBLIER MUNICIPALE	5A
RUMILLY	RUMILLY PEROUZE	5A
SAINT GINGOLPH	SAINT-GINGOLPH MUNICIPALE	5A
SAINT JORIOZ	SAINT-JORIOZ MUNICIPALE	5A
SAINT PAUL EN CHABLAIS	SAINT-PAUL MUNICIPALE	5A
SALLANCHES	SALLANCHES ILETTES	5A
SCIEZ	SCIEZ MUNICIPALE	5A
SEVRIER	SEVRIER LES CHOSEAUX	5A
SEVRIER	SEVRIER MUNICIPALE	5A
TALLOIRES	TALLOIRES ANGON	5A
TALLOIRES	TALLOIRES ESPACE LAC	5A
TALLOIRES	TALLOIRES MUNICIPALE	5A
THONON LES BAINS	THONON CENTRE NAUTIQUE	5A
THONON LES BAINS	THONON PINEDE	5A
THONON LES BAINS	THONON SAINT-DISDILLE	5A
THYEZ	THYEZ MUNICIPALE	5B
VEYRIER DU LAC	VEYRIER LA BRUNE	5A
VEYRIER DU LAC	VEYRIER LE PLANT	5A
YVOIRE	YVOIRE LA GARITE	5A

DEPARTEMENTS D'OUTRE-MER
Eaux de mer

Département GUADELOUPE

nom commune	nom site	Classement 2011
ANSE-BERTRAND	ANSE COLAS	25A
ANSE-BERTRAND	ANSE LABORDE	13A
ANSE-BERTRAND	ANSE PISTOLET	25A
ANSE-BERTRAND	PETITE CHAPELLE	13A
ANSE-BERTRAND	PORTE D'ENFER	13A
BOUILLANTE	ANSE A SABLE	22B
BOUILLANTE	ANSE THOMAS	23B
BOUILLANTE	MALENDURE	13A
BOUILLANTE	PETITE ANSE	13A
CAPESTERRE-BELLE- EAU	PLAGE DE SALEE - BANANIER	20B
CAPESTERRE-BELLE- EAU	ROSEAU	14A
CAPESTERRE-DE- MARIE-GALANTE	BERNARD	13A
CAPESTERRE-DE- MARIE-GALANTE	FEUILLERE	13A
CAPESTERRE-DE- MARIE-GALANTE	LES GALETS	13A
CAPESTERRE-DE- MARIE-GALANTE	PETITE ANSE M/GALANTE	13A
DESHAIES	BOURG-DESHAIES	13A
DESHAIES	FERRY	13A
DESHAIES	FORT ROYAL	13A
DESHAIES	GADET	13A
DESHAIES	GRANDE ANSE ENTREE PLAGE	13A
DESHAIES	LA PERLE	13A
DESHAIES	TILLET	13A
GOURBEYRE	RIVIERE SENS	13A
GOYAVE	SAINT-CLAIR	25B
GRAND-BOURG	3EME PONT	13A
GRAND-BOURG	FOLLE ANSE	13A
GRAND-BOURG	LES BASSES	13A
GRAND-BOURG	LES TROIS ILETS	13A
GRAND-BOURG	MURAT	13A
LA DESIRADE	BAIE MAHAULT	14A
LA DESIRADE	FIFI	14A
LA DESIRADE	SOUFFLEUR	14A
LE GOSIER	ANSE DUMONT	13A
LE GOSIER	BAS DU FORT	14A
LE GOSIER	BOURG (LA DATCHA)	14B
LE GOSIER	LA VIELLE TOUR	13A
LE GOSIER	PETIT HAVRE	13A
LE GOSIER	PTE DE LA VERDURE	13A

nom commune	nom site	Classement 2011
LE MOULE	BASSIN DU PARC ARCHEOLOGIQUE	13A
LE MOULE	LA BAIE DU MOULE	13B
LE MOULE	L'AUTRE BORD	13A
LE MOULE	LES DAUPHINS	13A
MORNE-A-L'EAU	BABIN	14A
PETIT-BOURG	VIARD	14C
PETIT-CANAL	ANSE MAURICE	14A
POINTE-NOIRE	ANSE CARAIBE	25A
POINTE-NOIRE	MARIGOT	26A
POINTE-NOIRE	PETITE ANSE BAILLARGENT	14A
PORT-LOUIS	LE SOUFFLEUR	13A
PORT-LOUIS	POINTE D'ANTIGUES	13A
SAINT-BARTHELEMY	ANSE A COROSSOL	13A
SAINT-BARTHELEMY	ANSE DES CAYES	13A
SAINT-BARTHELEMY	ANSE DES FLAMANDS	13A
SAINT-BARTHELEMY	ANSE DES GALETS	13A
SAINT-BARTHELEMY	ANSE DES SALINES	13A
SAINT-BARTHELEMY	ANSE MARECHAL	13A
SAINT-BARTHELEMY	GOUVERNEUR	13A
SAINT-BARTHELEMY	GRAND CUL DE SAC	13A
SAINT-BARTHELEMY	LORIENT	13A
SAINT-BARTHELEMY	PETIT CUL DE SAC	13A
SAINT-BARTHELEMY	PLAGE DE MARIGOT	13A
SAINT-BARTHELEMY	PUBLIC	13A
SAINT-BARTHELEMY	SAINT JEAN	13A
SAINTE-ANNE	BOIS JOLANT	13B
SAINTE-ANNE	LA CARAVELLE	13A
SAINTE-ANNE	PIERRE ET VACANCES	13A
SAINTE-ANNE	PLAGE DU BOURG	13A
SAINTE-ROSE	CLUNY	13A
SAINTE-ROSE	CLUNY DES ISLES	13A
SAINTE-ROSE	LES AMANDIERS	13A
SAINTE-ROSE	MAMBIA	13A
SAINT-FRANCOIS	ANCHORAGE-ANSE DES ROCHERS	13B
SAINT-FRANCOIS	ANSE A LA GOURDE	13A
SAINT-FRANCOIS	COULE SALINE	13A
SAINT-FRANCOIS	LA COCOTERAIE	13A
SAINT-FRANCOIS	LE LAGON	13A
SAINT-FRANCOIS	MERIDIEN	13A
SAINT-FRANCOIS	POINTE DES CHATEAUX-SALINES	13A
SAINT-FRANCOIS	RAISINS CLAIRS	13A
SAINT-LOUIS	ANSE BAMBOU	13A
SAINT-LOUIS	ANSE CANOT	13A
SAINT-LOUIS	ANSE DE MAY	13A
SAINT-LOUIS	ANSE MOUSTIQUE	13A
SAINT-LOUIS	BAIE DE SAINT LOUIS	13A
SAINT-LOUIS	CHALET	13A
SAINT-LOUIS	SAINT LOUIS	13A
SAINT-LOUIS	VIEUX FORT	13A
SAINT-MARTIN	ANSE MARCEL	13A
SAINT-MARTIN	BAIE AUX PRUNES	13A

nom commune	nom site	Classement 2011
SAINT-MARTIN	BAIE DE L'EMBOUCHURE NORD	13A
SAINT-MARTIN	BAIE DE L'EMBOUCHURE SUD	13A
SAINT-MARTIN	BAIE LONGUE	13A
SAINT-MARTIN	BAIE ORIENTALE POINT NORD	13A
SAINT-MARTIN	BAIE ORIENTALE POINT SUD	13A
SAINT-MARTIN	BAIE ROUGE	13B
SAINT-MARTIN	FRIAR'S BAY	13A
SAINT-MARTIN	GRAND-CASE	19A
SAINT-MARTIN	GRANDES CAYES NORD	13B
SAINT-MARTIN	GRANDES CAYES SUD	14A
SAINT-MARTIN	L'ILET PINEL	13B
SAINT-MARTIN	PETITE PLAGES	13A
TERRE-DE-BAS	GRANDE ANSE N	15A
TERRE-DE-HAUT	ANSE A GILOT	15B
TERRE-DE-HAUT	ANSE FIGUIER	20B
TERRE-DE-HAUT	ANSE MIRE	15B
TERRE-DE-HAUT	ANSE RODRIGUE	20A
TERRE-DE-HAUT	BOIS JOLI	15B
TERRE-DE-HAUT	POMPIERE	15B
TROIS-RIVIERES	GRANDE ANSE	13A
VIEUX-HABITANTS	BOURG VIEUX-HABITANTS	14A
VIEUX-HABITANTS	ROCROY	14A
VIEUX-HABITANTS	VALLEE VERTE	14B

Département MARTINIQUE

nom commune	nom site	Classement 2011
BELLEFONTAINE	FOND BOUCHER	25B
CASE-PILOTE	VETIVER : FACE RESTAURANT EDF	44B
FORT-DE-FRANCE	LA FRANCAISE : MILIEU DE PLAGES	25A
LA TRINITE	ANSE COSMY : MILIEU PLAGES	26A
LA TRINITE	ANSE L'ETANG : FACE ACCES PRINCIPAL	25A
LA TRINITE	LA BRËCHE	25A
LA TRINITE	L'AUTRE BORD : FACE BORNE FONTAINE	25A
LA TRINITE	LES RAISINIERS : PRES CABANES PECHEURS	25B
LA TRINITE	TARTANE BOURG	48B
LE CARBET	ANSE TURIN : FACE ENTREE DU MUSEE	47A
LE CARBET	CARBET SUD	46A
LE DIAMANT	CAFARD : FACE ACCES	24B
LE DIAMANT	DIZAC : FACE CAMPING	49A
LE DIAMANT	LA CHERY:PLAGE TI COCO NOVOTEL	25B
LE MARIN	CAP MACRE : FACE AU BAR	13A
LE MARIN	POINTE BORGNESE : FACE CABANES	13A
LE PRECHEUR	ANSE BELLEVILLE "TROU AU CHAT"	25A
LE PRECHEUR	ANSE CERON "TAMARINIER"	25A
LE PRECHEUR	ANSE CERON : MILIEU PLAGES	25A
LE PRECHEUR	ANSE COULEUVRE	25A
LE ROBERT	BAIE COCO	25A
LE ROBERT	ILET MADAME	25A
LE VAUCLIN	GRAND MACABOU	25A

nom commune	nom site	Classement 2011
LE VAUCLIN	PETIT MACABOU	25C
LE VAUCLIN	POINTE CHAUDIERE	25C
LE VAUCLIN	POINTE FAULA : FACE RESTAURANT	13C
LES ANSES D'ARLET	ANSE DUFOUR	25B
LES ANSES D'ARLET	ANSE NOIRE	25C
LES ANSES D'ARLET	BOURG : FACE EGLISE	49B
LES ANSES D'ARLET	GRANDE ANSE:GAUCHE PONTON PREFET	25A
LES ANSES D'ARLET	PETITE ANSE : FACE MARIGOT	48C
LES TROIS ILETS	ANSE A L'ANE : FACE NID TROPICAL	25C
LES TROIS ILETS	ANSE A L'ANE:FACE HOTEL FRANTOUR	26A
LES TROIS ILETS	ANSE-MITAN : FACE LOCATION DE PLANCHES	25A
LES TROIS ILETS	BAKOUA : MILIEU DE PLAGES	26A
LES TROIS ILETS	MERIDIEN : PLAGES PRES BAKOUA	25A
RIVIERE-PILOTE	ANSE FIGUIER : MILIEU PLAGES	25B
SAINTE-ANNE	ANSE MEUNIER	25A
SAINTE-ANNE	ANSE TRABAUD : FACE ACCES	13A
SAINTE-ANNE	CAP CHEVALIER : MILIEU DE PLAGES	13A
SAINTE-ANNE	CARITAN : FACE HOTEL	25B
SAINTE-ANNE	CLUB MEDITERRANEE : PRES PONTON	13A
SAINTE-ANNE	GDE ANSE SALINES:FACE LOCAL TOURISME	13A
SAINTE-ANNE	POINTE MARIN : FACE HOTEL TOULOULO	25A
SAINTE-ANNE	SALINES:MILIEU ANSES A PRUNES	24A
SAINTE-LUCE	ANSE MABOUYA : MILIEU PLAGES	48B
SAINTE-LUCE	CORPS DE GARDE : FACE RESTAURANT	25B
SAINTE-LUCE	DESERT	25B
SAINTE-LUCE	FOND BANANE	25A
SAINTE-LUCE	GROS RAISIN : MILIEU PLAGES	49B
SAINTE-MARIE	ANSE AZEROT	26A
SAINT-PIERRE	LA PAILLOTTE : AU DROIT DU MUSEE	43A
SCHOELCHER	BATELIÈRE	25A
SCHOELCHER	BOURG SHOELCHER : MILIEU PLAGES	25A
SCHOELCHER	CLUB NAUTIQUE	25A
SCHOELCHER	LIDO : MILIEU DE PLAGES	49A
SCHOELCHER	MADIANA	25B
SCHOELCHER	PLAN D'EAU	25A

Département GUYANE

nom commune	nom site	Classement 2011
AWALA-YALIMAPO	PLAGE DES HATTES	13B
CAYENNE	MONTABO "CHEMIN HILAIRE"	13A
CAYENNE	MONTABO "SECTEUR COLIBRI"	13B
CAYENNE	MONTABO "SECTEUR GRANT"	25B
CAYENNE	MONTABO "SECTEUR ZEPHIR"	25B
KOUROU	PLAGE CASTOR	25C
KOUROU	PLAGE DES ROCHES	25B
KOUROU	PLAGE POLLUX	26C
REMIRE-MONTJOLY	MONTJOLY-PLAGE LOUIS CARISTAN	13A
REMIRE-MONTJOLY	PLAGE DE BOURDA	13A
REMIRE-MONTJOLY	PLAGE DE MONTRAVEL	13B

nom commune	nom site	Classement 2011
REMIRE-MONTJOLY	PLAGE DU GOSSSELIN	13A
REMIRE-MONTJOLY	PLAGE DU ROROTA	13B

Département REUNION

nom commune	nom site	Classement 2011
L'ETANG-SALE	PLAGE ETANG SALE (FACE M.N.S.)	27A
L'ETANG-SALE	PLAGE FACE PONT MULLA	27A
PETITE ILE	PLAGE GRANDE ANSE	28A
SAINT-JOSEPH	BASSIN MANAPANY	27A
SAINT-LEU	PLAGE SAINT-LEU (MNS)	27A
SAINT-PAUL	PLAGE BOUCAN CANOT	27A
SAINT-PAUL	PLAGE BOUCAN CANOT (PISCINE)	27A
SAINT-PAUL	PLAGE HERMITAGE CENTRE (LA PASSE)	27A
SAINT-PAUL	PLAGE HERMITAGE VILLAGE	28A
SAINT-PAUL	PLAGE LA SALINE (MNS)	27A
SAINT-PAUL	PLAGE ROCHES NOIRES	29A
SAINT-PAUL	PLAGE TROU D'EAU	27A
SAINT-PHILIPPE	BASSIN DU BARIL	27A
SAINT-PIERRE	PLAGE ANCIENNE GARE	27A
SAINT-PIERRE	PLAGE FACE CIMETIERE	28A
SAINT-PIERRE	PLAGE FACE SIDR	27A
SAINT-PIERRE	PLAGE GRANDS BOIS	28A
SAINT-PIERRE	PLAGE TERRE SAINTE	28A

DEPARTEMENTS D'OUTRE-MER
Eaux douces

Département GUADELOUPE

nom commune	nom site	Classement 2011
CAPESTERRE-BELLE-EAU	PETIT PEROU	25B
DESHAIES	FOND HELLIOU	13A
GOURBEYRE	BAIN DES AMOURS	20A
GOURBEYRE	BASSIN BLEU - PALMISTE	20A
GOURBEYRE	DOLE	20B
GOYAVE	RIVIERE LAROSE	23B
LAMENTIN	GRANDE RIVIERE DU LAMENTIN	13B
PETIT-BOURG	BRAS DAVID	13A
PETIT-BOURG	CASCADE AUX ECREVISSES	13A
PETIT-BOURG	CORROSOL	13B
PETIT-BOURG	DIANE	13A
PETIT-BOURG	DOMAINE DE VALOMBREUSE	25B
PETIT-BOURG	DUQUERRY	13A
POINTE-NOIRE	ACOMAT	13B
SAINT-CLAUDE	BAIN JAUNE	13A
SAINT-CLAUDE	RIVIERE ROUGE	13A
SAINTE-ROSE	SOFAIA	13A

Département MARTINIQUE

nom commune	nom site	Classement 2011
FORT-DE-FRANCE	PONT DE L'ALMA	25A
GRAND'RIVIERE	AMONT DU STADE	26B
SAINT-JOSEPH	COEUR BOULIKI	25B

Département GUYANE

nom commune	nom site	Classement 2011
IRACOUBO	CRIQUE MORPIO	13B
IRACOUBO	CRIQUE ORGANABO	13B
KOUROU	LAC BOIS DIABLE	13B
MONTSINERY-TONNEGRANDE	CRIQUE PATATE	25C
REMIRE-MONTJOLY	LAC SACCHARIN	25C
ROURA	FOURGASSIER	26C
SINNAMARY	CRIQUE CANCELER	13A
SINNAMARY	CRIQUE TOUSSAINT	25B

Département REUNION

nom commune	nom site	Classement 2011
SAINTE-SUZANNE	PETITE RIVIERE SAINT-JEAN	29C
SAINTE-SUZANNE	RIVIERE STE SUZANNE	30C